

Bilag E: Konkrete eksempler på anvendelse af metoden

I det følgende præsenteres 3 samlede cases med udfyldte redskaber og skabeloner fra Voksenudredningsmetoden. Præsentationen er struktureret iht. faserne i sagsforløbet, jf. figuren nedenfor.

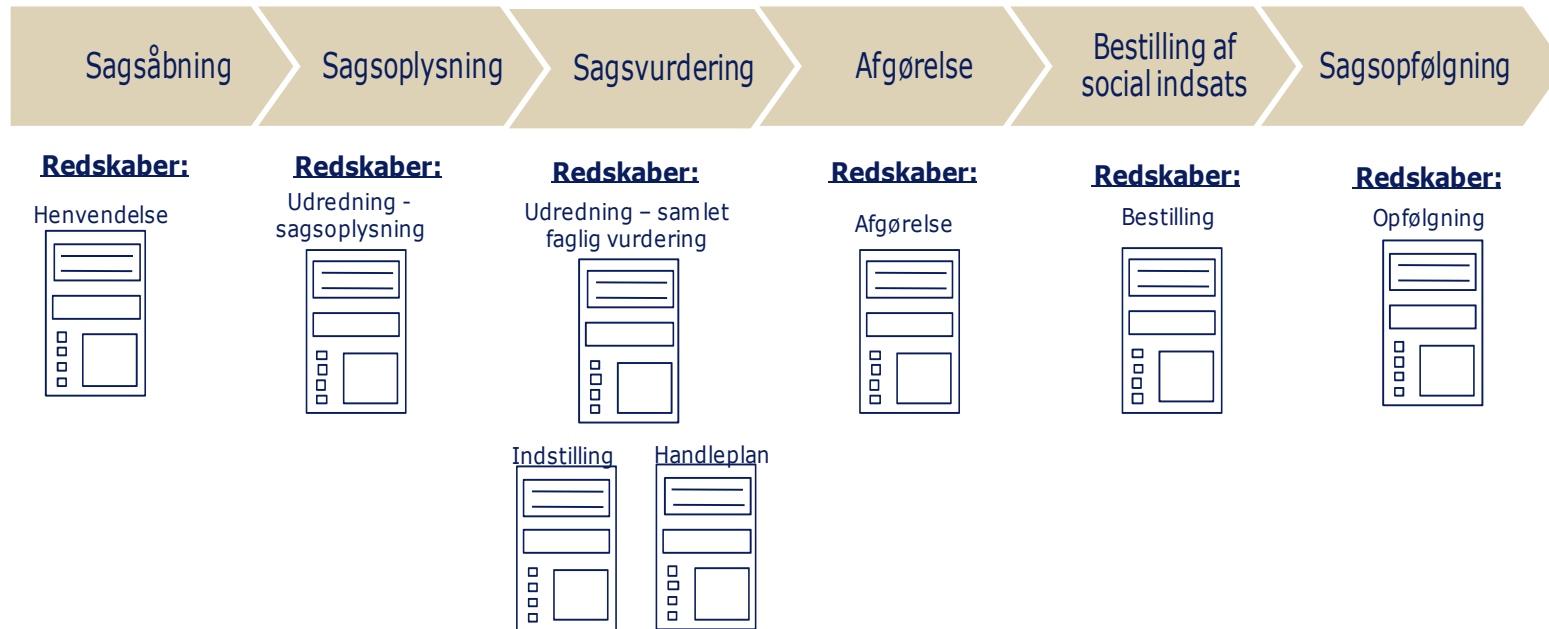

Voksenudredningsmetoden: Casebeskrivelse 1

I det følgende præsenteres en samlet case med udfyldte redskaber og skabeloner fra voksenudredningsmetoden.



Sagsåbning

Hvad drejer henvendelsen sig om? [beskrivelse af problemstillingen og behov for hjælp]	Jørgen henvender sig, fordi han har haft et hashmisbrug gennem mange år. Han fortæller, at han synes, det ødelægger hans liv, og at han gerne vil have hjælp til at komme ud af det.
Er det klart hvad borgeren søger om?	<input type="checkbox"/> Ja <input checked="" type="checkbox"/> Nej
Henvendelse Hvor kommer henvendelsen fra? Er borgeren indforstået med henvendelsen?	<input checked="" type="checkbox"/> Borger <input type="checkbox"/> Pårørende [angiv kontaktoplysninger] <input type="checkbox"/> Læge [angiv kontaktoplysninger] <input type="checkbox"/> Hospital [angiv kontaktoplysninger] <input type="checkbox"/> Anden forvaltning [angiv kontaktoplysninger] <input type="checkbox"/> Igangværende indsats [angiv kontaktoplysninger] <input type="checkbox"/> Anden kommune <input type="checkbox"/> Andre [angiv kontaktoplysninger] <input type="checkbox"/> Ja <input type="checkbox"/> Nej
Værgemål og repræsentation Angiv, hvis relevant [væрге og partsrepræsentation fremkommer automatisk hvis det tidligere er registreret om borgeren]	<input type="checkbox"/> Væрге [angiv kontaktoplysninger] <input type="checkbox"/> Fuldmagt <input type="checkbox"/> Partsrepræsentant

Rettigheder og pligter Er borgeren informeret om rettigheder og pligter:	<input checked="" type="checkbox"/> Ret til bisidder og partsrepræsentant
Er borgeren informeret om at oplysningerne er registreret elektronisk?	<input checked="" type="checkbox"/> Ja <input type="checkbox"/> Nej
Aftaler om det videre forløb Hvilke aftaler er indgået med borgeren om det videre forløb	Det er aftalt med Jørgen at vi mødes til samtale igen i uge 22.
Samtykkeerklæring Er det relevant at indhente samtykke? Hvis ja, angiv hvordan samtykke er modtaget:	<input checked="" type="checkbox"/> Ja <input type="checkbox"/> Nej <input type="checkbox"/> Mundtligt samtykke <input checked="" type="checkbox"/> Skriftligt samtykke
Indhentelse af oplysninger Er der modtaget samtykke om indhentning af oplysninger fra:	<input checked="" type="checkbox"/> Egen læge [Mogens Mogensen, Alpevej xx, xxx] <input type="checkbox"/> Speciallæge [angiv læge] <input type="checkbox"/> Hospital [angiv hospital] <input type="checkbox"/> A-kasse [angiv a-kasse] <input type="checkbox"/> Tilbud [angiv konkret tilbudssted] <input type="checkbox"/> Arbejdsgiver [angiv arbejdsgiver] <input type="checkbox"/> Tidligere bopælskommune [angiv bopælskommune] <input type="checkbox"/> Andre forvaltninger [Jobcentret, xxx, xxx] Andre:[angiv hvilke]
Borgerinddragelse – særlige forhold Eventuelle særlige forhold der skal adresseres for at borgeren kan inddrages i sagsbehandlingen?	Det er vigtigt at give sig god tid til at tale med Jørgen, da han skal føle sig tryk og forstået, før han kan tale om sit liv.
Angiv betalingskommune, hvis det ikke er egen kommune	

Angiv handlekommune	Kommune navn
---------------------	--------------

Udredningskema

Henvendelsesårsag [mulighed for at angive baggrunden for borgerens henvendelse]	Jørgen henvender sig, fordi han har haft et hashmisbrug gennem mange år. Han fortæller, at han synes, det ødelægger hans liv, og at han gerne vil have hjælp til at komme ud af det.
---	--

Fysisk funktionsnedsættelse Eksempelvis: Døvblindhed, Hørenedsættelse, kommunikationsnedsættelse, mobilitetsnedsættelse og synsnedsættelse												
Oplysninger fra borgeren (Udfordringer, ønsker og prioriteringer)	Jørgen fortæller, at han er blevet opereret for to diskusprolaps og er fysisk nedslidt.											
Oplysninger fra andre (Fx læge, pårørende, tilbud)	Det fremgår af notat fra egen læge, at Jørgen har gået i behandling for sin dårlige ryg igennem flere år. Han lider af slidgigt i skulder, nakke og ryg.											
Sagsbehandlers bemærkninger (Observationer, analyse)	Jørgen virker meget plaget af sine fysiske problemer											
Funktionsniveau	<table border="1"> <tr> <td>0</td> <td>1</td> <td>2</td> <td>3</td> <td>4</td> <td rowspan="2">Behandlede temaer: Rygproblemer</td> </tr> <tr> <td><input type="checkbox"/></td> <td><input type="checkbox"/></td> <td><input checked="" type="checkbox"/></td> <td><input type="checkbox"/></td> <td><input type="checkbox"/></td> </tr> </table>	0	1	2	3	4	Behandlede temaer: Rygproblemer	<input type="checkbox"/>	<input type="checkbox"/>	<input checked="" type="checkbox"/>	<input type="checkbox"/>	<input type="checkbox"/>
0	1	2	3	4	Behandlede temaer: Rygproblemer							
<input type="checkbox"/>	<input type="checkbox"/>	<input checked="" type="checkbox"/>	<input type="checkbox"/>	<input type="checkbox"/>								
Psykisk funktionsnedsættelse Eksempelvis: Sindslidelse som angst, depression, forandret virkelighedsopfattelse, personlighedsforstyrrelse,												

spiseforstyrrelse, stressbelastning og tilknytningsforstyrrelse. Intellektuel/kognitiv forstyrrelse som demens, hjerneskade, opmærksomhedsforstyrrelse og autismespektrum.		
Oplysninger fra borgeren (Udfordringer, ønsker og prioriteringer)	Jørgen fortæller, at han inden for de sidste tre måneder har følt sig angst og deprimeret. Han føler, at han har været under pres i mange år, og han kan ikke selv finde ud af at blive glad.	
Oplysninger fra andre (Fx læge, pårørende, tilbud)	Det fremgår af notat fra egen læge, at Jørgen tidligere har fået ordineret antidepressiv medicin i kortere perioder. Jørgen er stoppet inden afslutning på behandling flere gange, selvom psykiater har vurderet det har været uhensigtsmæssigt (se notat xx).	
Sagsbehandlers bemærkninger (Observationer, analyse)		
Funktionsniveau	0 1 2 3 4 <input type="checkbox"/> <input type="checkbox"/> <input checked="" type="checkbox"/> <input type="checkbox"/> <input type="checkbox"/>	Behandlede temaer: angst, depression
Socialt problem Eksempelvis: Hjemløshed, indadreagerende adfærd, kriminalitet, misbrug, omsorgssvigt, overgreb, prostitution, seksuelt krænkende adfærd, selvskadende adfærd, selvmordstanker og – forsøg, Social isolation og udadreagerende adfærd.		
Oplysninger fra borgeren (Udfordringer, ønsker og prioriteringer)	<p>Jørgen fortæller, at han har røget hash dagligt de sidste 15 år. Han bruger hashen som selvmedicinering mod sine fysiske problemer og mod sin nedtrykthed. Jørgen fortæller, at han dagligt ryger mellem 2 og 4 gram. Han får det dårligt hvis han ikke får sin daglige dosis.</p> <p>Jørgen fortæller, at han ikke har nogen fast bopæl, og at han nogle gange bor på gaden. Han er derfor bange for at blive anholdt af politiet.</p>	
Oplysninger fra andre (Fx læge, pårørende,		

tilbud)		
Sagsbehandlers bemærkninger (Observationer, analyse)	Jørgen er reelt at betragte som hjemløs. Jørgen virker lettere påvirket af hash under samtalen.	
Funktionsniveau	0 1 2 3 4 <input type="checkbox"/> <input type="checkbox"/> <input type="checkbox"/> <input checked="" type="checkbox"/> <input type="checkbox"/>	Behandlede temaer: misbrug, hjemløs
Praktiske opgaver i hjemmet Eksempelvis: Hjælp og omsorg for andre, praktiske opgaver, indkøb, madlavning, rengøring og tøjvask		
Oplysninger fra borgeren (Ressourcer, udfordringer, ønsker og prioriteringer)	Jørgen fortæller, at hans omflakkende liv betyder, at han ikke rigtig får styr på sin hverdag. Han spiser fx ikke regelmæssigt.	
Oplysninger fra andre (Fx læge, pårørende, tilbud)		
Sagsbehandlers bemærkninger (Observationer, analyse)	Jørgen virker på mig meget nedtrykt og opgivende omkring sin situation	
Funktionsniveau	0 1 2 3 4 <input type="checkbox"/> <input checked="" type="checkbox"/> <input type="checkbox"/> <input type="checkbox"/> <input type="checkbox"/>	Behandlede temaer: madlavning
Egenomsorg Eksempelvis: Af- og påklædning, vask, kropspleje, toiletbesøg, drikke og spise		

Oplysninger fra borgeren (Ressourcer, udfordringer, ønsker og prioriteringer)	Jørgen synes ikke selv at han har nogle problemer med passe på sig selv.	
Oplysninger fra andre (Fx læge, pårørende, tilbud)		
Sagsbehandlers bemærkninger (Observationer, analyse)	Jørgen fremstår meget usoigneret til mødet.	
Funktionsniveau	0 1 2 3 4 <input type="checkbox"/> <input checked="" type="checkbox"/> <input type="checkbox"/> <input type="checkbox"/> <input type="checkbox"/>	Behandlede temaer: Kropspleje
Mobilitet Eksempelvis: Gang og bevægelse, ændre og opretholde kropstilling, bære, flytte og håndtere genstande og færden med transportmidler		
Oplysninger fra borgeren (Ressourcer, udfordringer, ønsker og prioriteringer)	Jørgen siger at hans ryg plager ham meget i hverdagen. Han kan ikke gå længere ture og han har svært ved at være ude, da han har brug for at hvile mange gange i løbet af dagen. Jørgen synes derfor, han er meget begrænset ift. til at komme ud og være med til ting.	
Oplysninger fra andre (Fx læge, pårørende, tilbud)		
Sagsbehandlers bemærkninger (Observationer, analyse)	Jørgen virker meget begrænset i sin mobilitet. Det virker ikke som om at Jørgen selv tror på, at hans rygproblemer kan forbedres.	
Funktionsniveau	0 1 2 3 4	Behandlede temaer:

	<input type="checkbox"/> <input type="checkbox"/> <input type="checkbox"/> <input checked="" type="checkbox"/> <input type="checkbox"/>	Gang og bevægelse, komme rundt
Kommunikation Eksempelvis: Forstå meddelelser, fremstille meddelelser, samtale, anvendelse af kommunikationshjælpe-midler og – teknikker og kommunikationsmiddel		
Oplysninger fra borgeren (Ressourcer, udfordringer, ønsker og prioriteringer)		
Oplysninger fra andre (Fx læge, pårørende, tilbud)		
Sagsbehandlers bemærkninger (Observationer, analyse)	Jørgen situation taget i betragtning, fremstår han nærværende og deltagende i samtalen. Han taler dog meget langsomt, og det virker ikke som om han forstår alt hvad jeg siger til ham under samtalen.	
Funktionsniveau	0 1 2 3 4 <input type="checkbox"/> <input checked="" type="checkbox"/> <input type="checkbox"/> <input type="checkbox"/> <input type="checkbox"/>	Behandlede temaer: Forstå meddelelser, samtale
Samfundsliv Eksempelvis: Beskæftigelse, bolig, uddannelse og privatøkonomi		
Oplysninger fra borgeren (Ressourcer, udfordringer, ønsker og prioriteringer)	Jørgen fortæller, at han ikke kan klare sin boligsituation, og at han gerne vil have hjælp til det. Jørgen fortæller, at han på grund af sine rygsmerter og nedslidning på arbejdsmarkedet har søgt om førtidspension. Jørgen er uddannet og har arbejdet 20 år som murer.	
Oplysninger fra andre (Fx læge, pårørende, tilbud)	Det fremgår af notat fra jobcentret at Jørgen har ansøgt om FØP d.xx.xxx. Sagen er endnu ikke færdigbehandlet.	
Sagsbehandlers bemærkninger (Observationer, analyse)	Jørgen virker meget indstillet på at få styr på sin boligsituation. Det betyder meget for Jørgen at få bevilget førtidspension, så han kan få ro på sin økonomiske situation og få lettere ved at få en bolig.	

Funktionsniveau	0 1 2 3 4 <input type="checkbox"/> <input type="checkbox"/> <input checked="" type="checkbox"/> <input type="checkbox"/> <input type="checkbox"/>	Behandlede temaer: bolig, beskæftigelse
Socialt liv Eksempelvis: Samspil og kontakt, relationer, sociale fællesskaber og netværk		
Oplysninger fra borgeren (Ressourcer, udfordringer, ønsker og prioriteringer)	<p>Jørgen har haft en hård opvækst med omsorgssvigt og vold. Begge Jørgens søskende er misbrugere, og hans storebror har været indlagt flere gange. Jørgen har gennem hele sin opvækst været den, som skulle holde styr på hele familien. Han flyttede på opholdssted som 16-årig.</p> <p>Jørgen fortæller, at han har et godt netværk, som han bruger meget i hverdagen, men han har svært ved at fastholde kontakten pga. sit misbrug. Jørgen ser sin voksne datter, som han har et godt forhold til. Hun er meget bekymret for hans situation.</p> <p>Jørgen vil ikke have hjælp af sin datter, som ellers har tilbudt ham, at han kan bo hos hende.</p>	
Oplysninger fra andre (Fx læge, pårørende, tilbud)		
Sagsbehandlers bemærkninger (Observationer, analyse)	<p>Jørgens opvækst påvirker Jørgen den dag i dag, Det præger hans relation til andre mennesker og han har svært ved at være i nære/tætte relationer.</p> <p>Jørgen har ikke stor tillid til at kommunen kan hjælpe ham ud af sin situation. Jeg oplever ikke, at han tror på mig, når jeg fortæller, hvad vi kan gøre for ham.</p>	
Funktionsniveau	0 1 2 3 4 <input type="checkbox"/> <input type="checkbox"/> <input type="checkbox"/> <input checked="" type="checkbox"/> <input type="checkbox"/>	Behandlede temaer: sociale relationer, fællesskaber
Sundhed Eksempelvis: Helbredsforhold, kostvaner og livsførelse og medicinsk behandling		
Oplysninger fra	Jørgen fortæller, at han spiser dårligt, og han ikke føler sig frisk. Han synes ikke, at den medicinske behandling	

borgeren (Ressourcer, udfordringer, ønsker og prioriteringer)	han har fået tidligere har hjulpet ham særlig meget. Han er blevet sløv og træt af det.	
Oplysninger fra andre (Fx læge, pårørende, tilbud)		
Sagsbehandlers bemærkninger (Observationer, analyse)	Jeg oplever, at Jørgens generelle helbredsforhold virker godt set ift. til hans hårde livsstil. Såfremt Jørgens læge beslutter, at Jørgen skal påbegynde medicinsk behandling, bør det være med tæt opfølgning.	
Funktionsniveau	0 1 2 3 4 <input type="checkbox"/> <input checked="" type="checkbox"/> <input type="checkbox"/> <input type="checkbox"/> <input type="checkbox"/>	Behandlede temaer: Kostvaner, helbredsforhold
Omgivelser Eksempelvis: Holdninger i omgivelserne og boligområde		
Oplysninger fra borgeren (Ressourcer, udfordringer, ønsker og prioriteringer)	Jørgen har tidligere boet i et socialt boligområde xxx, hvor han stadig er glad for at komme. Mange af hans venner bor der, og han vil meget gerne have en bolig i samme område. Han fortæller at han på den ene side er glad for fællesskabet. På den anden side er Jørgen træt af, at de mange gange ryger hash sammen, og han synes det vil være underligt at være den eneste, som ikke gør det.	
Oplysninger fra andre (Fx læge, pårørende, tilbud)		
Sagsbehandlers bemærkninger (Observationer, analyse)	Jeg oplever, at det betyder meget for Jørgen at fastholde det netværk, han har i sit boligområde. Omvendt kan vennerne også spille en negativ rolle, fordi de kan være med til at fastholde Jørgen i sit misbrug.	

Samlet vurdering

Ud fra ovenstående udredning angives en samlet vurdering af borgerens behov:

Skala

- A = Intet problem (ingen, fraværende, ubetydeligt)
- B = Let problem (en smule, lidt)
- C = Moderat problem (middel, noget)
- D = Svært problem (omfattende, meget)
- E = Fuldstændigt problem (totalt, kan ikke)

Opsamling på borgerens ansøgning

Jørgen henvender sig fordi han har haft et hashmisbrug gennem 15 år. Han fortæller at han synes det ødelægger hans liv og han gerne vil have hjælp til at komme ud af det. Jørgen vil også gerne have hjælp til at håndtere sin boligsituation.

Hvis ja, angiv ydelse [afkrydsning af ydelser/§]

- | | |
|--|---|
| <input type="checkbox"/> Aktivitets- og samværsydelse (§ 104) | <input type="checkbox"/> Personlig hjælp (§ 83) |
| <input type="checkbox"/> Befordring | <input type="checkbox"/> Personlig hjælp (§ 95) |
| <input type="checkbox"/> Befordring til og fra et tilbud (§ 105) | <input type="checkbox"/> Praktisk hjælp (§ 83) |

- Befordring til og fra et tilbud (Hjælpemiddelbekendtgørelsen § 25)
- Befordring til og fra et tilbud (Lov om specialundervisning til voksne § 5)
- Befordring til og fra et tilbud (Lov om ungdomsuddannelse for unge med særlige behov, § 10)
- Befordring til og fra et tilbud (SUL § 170)
- Befordring til og fra et tilbud (SUL § 172)
- Individuel befordring (§ 117)

Behandling

- Misbrugsbehandling (§ 101)
- Misbrugsbehandling (SUL § 141)
- Terapi (§ 102)
- Psykologisk behandling (§ 102)
- Speciallæge behandling (§ 102)

Beskyttet beskæftigelsesydelse (§ 103)

Kontantydelse

- Arbejdsvederlag (§ 105)
- Dækning af merudgift (§ 100)

Kontrolordning

- Fastholdelse (§ 126)
- Fastholdelse (§ 127)
- Fastholdelse (§ 128)
- Kontrol med færden (§ 125)

Ophold

- Aflastning (§ 84)
- Længevarende ophold (§ 108)
- Midlertidigt ophold (§ 80)
- Midlertidigt ophold (§ 107)
- Midlertidigt ophold (§ 109)
- Midlertidigt ophold (§ 110)

Praktisk hjælp (§ 95)

Socialpædagogisk støtte

- Støtte til administration (§ 85)
- Støtte til indkøb og kost (§ 85)
- Støtte til kontakt og samvær (§ 85)
- Støtte til medicinbehandling (§ 85)
- Støtte til personlig pleje (§ 85)
- Støtte til praktiske opgaver i hjemmet (§ 85)
- Støtte til uddannelse og beskæftigelse (§ 85)
- Støtte til varetagelse af forælderrollen (§ 85)

Støttepersonordning

- Afløsning (§ 84, stk. 1)
- Afløsning (§ 95)
- Borgerstyret personlig assistance (§ 96)
- Kontaktperson for døvblinde (§ 98)
- Ledsageordning (§ 97)
- Pasning af pårørende (§ 118)
- Pasning af pårørende (§ 119)

Støtteredskab

- Hjælpemiddel (§ 112)
- Støtte til bil (§ 114)
- Støtte til boligindretning (§ 116)
- Forbrugsgoder (§ 113)

Træning

- Genoptræning (§ 85)
- Genoptræning (§ 86)
- Genoptræning (§ 102)
- Vedligeholdelsestræning (§ 85)
- Vedligeholdelsestræning (§ 86)
- Vedligeholdelsestræning (§ 102)

Undervisning

- Kompenserende specialundervisning (Lov om specialundervisning til voksne § 1)
- Ungdomsuddannelse for unge med særlige behov (Lov om ungdomsuddannelse for unge med særlige behov, § 2)

Ikke visiterede ydelser

- Rådgivning (§ 10)
- Støtte- og kontaktperson (§ 99)

Hvis ja, angiv tilbud [afkrydsning af tilbud]

- Ambulant tilbud til voksne
- Udgående tilbud til voksne
- Dagtilbud til voksne
 - Aktivitets- og samværstilbud
 - Beskyttet beskæftigelsestilbud
 - Uddannelsestilbud
- Tilbud med myndighedsbeføjelse

- Botilbud til voksne
 - Længerevarende botilbud til voksne
 - Sikret botilbud
 - Midlertidigt botilbud
 - Almen bolig
 - Plejebolig
 - Plejehjem
 - Bofællesskab
 - Behandlingstilbud
 - Forsorgshjem/herberg
 - Krisecenter
 - Rehabiliteringstilbud

Faglig vurdering (sagsbehandler)

Jørgen er 42 år, og har de sidste 15 år været i et dagligt hashmisbrug. Jørgen har haft en opvækst præget af omsorgssvigt og han er meget påvirket af det i dag. Jørgens misbrug er så stort, at han dagligt er angst og deprimeret. Han har ikke nogen bolig og hans økonomiske situation er uholdbar. Jørgen har igangværende ansøgning om førtidspension. Jørgen vil gerne have hjælp med at komme ud af sit misbrug, og jeg vurderer, at Jørgen er motiveret til dette. Jeg vurderer endvidere, at Jørgens langvarige misbrug og ustabile psykiske tilstand berettiger ham til støtte.

Jeg vurderer, at et ambulante tilbud ikke vil være tilstrækkeligt på grund af Jørgens ustabile boligforhold og på grund af misbrugets omfattende karakter. Jørgen bør derfor bevilges et døgnbehandlingstilbud, som kan imødekomme de stabile rammer som Jørgen har brug for.

Jørgen bør også efterfølgende hjælpes i fht. at håndtere sin boligsituation og sit hverdagsliv.

Begrundelse

Begrundelse for afgørelse

[borgerrettet - indeholder hovedhensyn og faktiske oplysninger]

Det vurderes, at du på grund af dit langvarige misbrug og ustabile sociale situation er berettiget til misbrugsbehandling efter Serviceloven §101 og støtte til håndtere din økonomi og din boligsituation efter Servicelovens §85.

	I vores vurdering har vi lagt vægt på, at du er meget motiveret for at komme ud af dit misbrug.
--	---

Indsatsformål
Formålet med indsatsen er at støtte Jørgen til at blive stoffri, samt at han får stabile rammer angående sin økonomi og bolig.

Indsatsmål
<ol style="list-style-type: none"> 1. At Jørgen bliver stoffri 2. At Jørgen ikke får tilbagefald i perioden 3. At Jørgen får afklaret sine ønsker ift. sin bolig

Indsatser (tilbud og ydelser)		
	Indsats 1	Indsats 2
Ydelser Vælg fra listen den/de ydelser, som indgår i indsatsen.	Misbrugsbehandling (§ 101) Støtte til administration (§85)	
Tilbud Vælg fra listen den type af tilbud, som leverer ydelsen.	Midlertidigt botilbud	
Kontonummer Vælg fra listen det nummer i den kommunale kontoplan, som leveringen af ydelsen skal	xxxxx	

konteres på.									
Udfører Angiv den konkrete leverandør, som leverer indsatsen.	Center for misbrug, xxx								
OMFANG AF INDSATSEN	Indsats 1				Indsats 2				
Forventet startdato for indsats Dato for hvornår det forventes at indsatsen kan iværksættes.	1.maj 2012								
Forventet slutdato for indsats Dato for hvornår det forventes at indsatsen ophører. [Mulighed for at angive at foranstaltningen er uden slutdato].	1.august 2012								
Vælg enhed, antal og pris for hver ydelse i indsatsen:	Indsats 1	Enhed	Antal	Pris	Indsats 2	Enhed	Antal	Pris	
Ydelsesenhed Vælg fra listen hvordan den tildelte ydelse afregnes. [Der kan vælges mellem afregning pr. styk/gang eller pr. time, dag, måned eller år] Antal ydelsesenheder Angiv hvor mange gange eller hvor mange timer, dage, måneder eller år ydelsen tildeles. [Det kan også angives om ydelsen skal leveres kontinuerligt.] Pris for ydelsesenhed Angiv pris for den valgte ydelsesenhed [pris pr. gang/styk	Ydelse 1 (Misbrugs- behandling § 101)	dag	90	xxx	Ydelse 1				
	Ydelse 2 (Støtte til administration §85)	time	10	xxx	Ydelse 2				
	Ydelse 3				Ydelse 3				

eller pris pr. time, dag, måned, år]								
Samlet pris	Indsats 1		Indsats 2					
Forventet pris for enkeltindsats [Beregnes automatisk]	Ydelse 1 = (90*pris) = xxx Ydelse 2 = (10*pris) = vvv Pris for enkeltindsats = (xxx+vvv)							
Forventet pris for samlet indsats [Beregnes automatisk]	Forventet pris for samlet indsats = (Pris for indsats 1 + pris for indsats 2)							

Alternative indsatser (tilbud og ydelser)

	Alternativ indsats 1	Alternativ indsats 2
Ydelser Vælg fra listen den/de ydelser, som indgår i indsatsen.	Misbrugsbehandling (§ 101)	
Tilbud Vælg fra listen den type af tilbud, som leverer ydelsen.	Midlertidigt botilbud	
Kontonummer Vælg fra listen det nummer i den kommunale kontoplan, som leveringen af ydelsen skal konteres på.	Xxx	
Udfører Angiv den konkrete leverandør, som leverer indsatsen.	Ørnecentret misbrugsbehandling, xxxx	

OMFANG AF INDSATSEN	Alternativ indsats 1				Alternativ indsats 2			
Forventet startdato for indsats Dato for hvornår det forventes at indsatsen kan iværksættes.	1.maj 2012							
Forventet slutdato for indsats Dato for hvornår det forventes at indsatsen ophører. [Mulighed for at angive at foranstaltningen er uden slutdato].	1.august 2012							
Vælg enhed, antal og pris for hver ydelse i indsatsen:	Indsats 1	Enhed	Antal	Pris	Indsats 2	Enhed	Antal	Pris
Ydelsesenhed Vælg fra listen hvordan den tildelte ydelse afregnes. [Der kan vælges mellem afregning pr. styk/gang eller pr. time, dag, måned eller år]	Ydelse 1 (Misbrugs- behandling § 101)	Dag	70	Xxx	Ydelse 1			
Antal ydelsesenheder Angiv hvor mange gange eller hvor mange timer, dage, måneder eller år ydelsen tildeles. [Det kan også angives om ydelsen skal leveres kontinuerligt.]	Ydelse 2				Ydelse 2			
Pris for ydelsesenhed Angiv pris for den valgte ydelsesenhed [pris pr. gang/styk eller pris pr. time, dag, måned, år]	Ydelse 3				Ydelse 3			
SAMLET PRIS	Alternativ indsats 1				Alternativ indsats 2			

Forventet pris for enkeltindsats [Beregnes automatisk]	Ydelse 1 = (70*xxx) = yyy Forventet pris for enkeltindsats = (pris for ydelse 1 + pris for ydelse 2 + pris for ydelse 3)	
Forventet pris for samlet indsats [Beregnes automatisk]	Forventet pris for samlet indsats = (Pris for indsats 1 + pris for indsats 2)	

Tilbud om udarbejdelse af handleplan	
Tilbudt/ikke tilbudt handleplan [afkrydsning] Hvis ikke tilbudt, skal dette begrundes	<input checked="" type="checkbox"/> Handleplan tilbudt <input type="checkbox"/> Handleplan ikke tilbudt Begrundelse for ikke tilbudt handleplan:
Ønsker borger handleplan?	<input checked="" type="checkbox"/> Borger ønsker handleplan <input type="checkbox"/> Borger ønsker ikke handleplan

Angivelse af målgruppe [angiv målgruppe i forhold til den konkrete tildeling]

<ul style="list-style-type: none">€ Funktionsnedsættelse<ul style="list-style-type: none">€ Fysisk funktionsnedsættelse<ul style="list-style-type: none">€ Hørenedsættelse€ Kommunikationsnedsættelse€ Mobilitetsnedsættelse€ Synsnedsættelse€ Døvblindhed€ Psykisk funktionsnedsættelse<ul style="list-style-type: none">€ Intellektuel/kognitiv forstyrrelse<ul style="list-style-type: none">€ Demens€ Hjerneskode<ul style="list-style-type: none">€ Erhvervet hjerneskode€ Medfødt hjerneskode€ Udviklingsforstyrrelse<ul style="list-style-type: none">€ Opmærksomhedsforstyrrelse€ Autismespektrum€ Udviklingshæmning€ Sindslidelse<ul style="list-style-type: none">€ Angst€ Depression€ Forandret virkelighedsopfattelse€ Personlighedsforstyrrelse€ Spiseforstyrrelse€ Tilknytningsforstyrrelse€ Stressbelastning	<ul style="list-style-type: none">€ Socialt problem<ul style="list-style-type: none">€ Hjemløshed€ Indadreagerende adfærd€ Kriminalitet<ul style="list-style-type: none">€ Personfarlig kriminalitet€ Ikke-personfarlig kriminalitet€ Misbrug<ul style="list-style-type: none">€ Alkoholmisbrug€ <input checked="" type="checkbox"/> Stofmisbrug€ Omsorgssvigt€ Overgreb<ul style="list-style-type: none">€ Voldeligt overgreb€ Seksuelt overgreb€ Prostitution€ Seksuelt krænkende adfærd€ Selvskadende adfærd€ Social isolation€ Udadreagerende adfærd€ Selvmordstanker eller -forsøg
--	---

Indstilling til social indsats

Baggrundsplysninger

Navn	Jørgen Hansen
CPR nummer	2233445566
Adresse	Xxxxxx
Tlf.nr.	Xxxxxx
Mail	Xxxxxx
Aktuelt forsørgelsesgrundlag	Sygedagpenge
Værgemål og repræsentation Angiv, hvis relevant	<p>Værgemål</p> <p><input type="checkbox"/> Værgemål (§ 5)</p> <p><input type="checkbox"/> Værgemål med frataget retslig handleevne (§ 6)</p> <p><input type="checkbox"/> Samværgemål (§7)</p> <p><input type="checkbox"/> Værge [angiv kontaktoplysninger]</p> <p>Repræsentation</p> <p><input type="checkbox"/> Bisidder</p> <p><input type="checkbox"/> Partsrepræsentant</p> <p><input type="checkbox"/> Fuldmagt. Hvis ja, angiv hvad der er givet fuldmagt til: [tekst felt]</p>
Akter vedlagt/bilag vedlagt	Nej
Handle- og betalingskommune Angiv kun hvilken kommune, hvis det ikke er egen kommune.	<input type="checkbox"/> Anden handlekommune [angiv hvilke]

	<input checked="" type="checkbox"/> Anden betalingskommune [Kommune xxx]
Dato	1.april 2012

Sagsbehandler

Navn, tlf., mail	Martin Mortensen
------------------	------------------

Indsats

Hvad drejer henvendelsen sig om?	Jørgen henvender sig fordi han har haft et hashmisbrug gennem 15 år. Han fortæller at han synes det ødelægger hans liv og han gerne vil have hjælp til at komme ud af det. Jørgen vil også gerne have hjælp til at håndtere sin boligsituation.	
INDSATS DER INDSTILLES TIL	Indsats 1	Indsats 2
Ydelser Vælg fra listen den/de ydelser, som indgår i indsatsen.	Misbrugsbehandling (§ 101) Støtte til administration (§85)	
Tilbud Vælg fra listen den type af tilbud, som leverer ydelsen.	Midlertidigt botilbud	
Kontonummer Vælg fra listen det nummer i den kommunale kontoplan, som leveringen af ydelsen skal konteres på.	xxxx	
Udfører Angiv den konkrete leverandør, som leverer indsatsen.	xxxx	
OMFANG AF INDSATSEN	Indsats 1	Indsats 2

Forventet startdato for indsats Dato for hvornår det forventes at indsatsen kan iværksættes.	1.maj 2012							
Forventet slutdato for indsats Dato for hvornår det forventes at indsatsen ophører. [Mulighed for at angive at foranstaltningen er uden slutdato].	1.august 2012							
Vælg enhed, antal og pris for hver ydelse i indsatsen:	Indsats 1	Enhed	Antal	Pris	Indsats 2	Enhed	Antal	Pris
Ydelsesenhed Vælg fra listen hvordan den tildelte ydelse afregnes. [Der kan vælges mellem afregning pr. styk/gang eller pr. time, dag, måned eller år] Antal ydelsesenheder Angiv hvor mange gange eller hvor mange timer, dage, måneder eller år ydelsen tildeles. [Det kan også angives om ydelsen skal leveres kontinuerligt.] Pris for ydelsesenhed Angiv pris for den valgte ydelsesenhed [pris pr. gang/styk eller pris pr. time, dag, måned, år]	Ydelse 1 (Misbrugsbehandling § 101)	dag	90	xxx	Ydelse 1			
	Ydelse 2 (Støtte til administration §85)	time	10	xxx	Ydelse 2			
	Ydelse 3				Ydelse 3			
Samlet pris	Indsats 1				Indsats 2			
Forventet pris for enkeltindsats	Ydelse 1 = (90*pris) = xxx Ydelse 2 = (10*pris) = vvv							

[Beregnes automatisk]	Pris for enkeltindsats = (xxx+vvv)	
Forventet pris for samlet indsats [Beregnes automatisk]	Forventet pris for samlet indsats = (Pris for indsats 1 + pris for indsats 2)	

ALTERNATIV INDSTILLING	Alternativ indsats 1	Alternativ indsats 2
Ydelser Vælg fra listen den/de ydelser, som indgår i indsatsen.	Misbrugsbehandling (§ 101)	
Tilbud Vælg fra listen den type af tilbud, som leverer ydelsen.	Midlertidigt botilbud	
Kontonummer Vælg fra listen det nummer i den kommunale kontoplan, som leveringen af ydelsen skal konteres på.	xxx	
Udfører Angiv den konkrete leverandør, som leverer indsatsen.	Ørnecentret misbrugsbehandling, xxxx	
OMFANG AF INDSATSEN		
Forventet startdato for indsats Dato for hvornår det forventes at indsatsen kan iværksættes.	1.maj 2012	
Forventet slutdato for indsats Dato for hvornår det forventes at	1.august 2012	

indsatsen ophører. [Mulighed for at angive at foranstaltningen er uden slutdato].								
Vælg enhed, antal og pris for hver ydelse i indsatsen:	Indsats 1	Enhed	Antal	Pris	Indsats 2	Enhed	Antal	Pris
Ydelsesenhed Vælg fra listen hvordan den tildelte ydelse afregnes. [Der kan vælges mellem afregning pr. styk/gang eller pr. time, dag, måned eller år]	Ydelse 1 (Misbrugsbehandling § 101)	Dag	70	Xxx	Ydelse 1			
	Ydelse 2				Ydelse 2			
	Ydelse 3				Ydelse 3			
Antal ydelsesenheder Angiv hvor mange gange eller hvor mange timer, dage, måneder eller år ydelsen tildeles. [Det kan også angives om ydelsen skal leveres kontinuerligt.]								
Pris for ydelsesenhed Angiv pris for den valgte ydelsesenhed [pris pr. gang/styk eller pris pr. time, dag, måned, år]								
SAMLET PRIS	Alternativ indsats 1				Alternativ indsats 2			
Forventet pris for enkeltindsats [Beregnes automatisk]	Ydelse 1 = $(70 * xxx) = yyy$ Forventet pris for enkeltindsats = (pris for ydelse 1 + pris for ydelse 2 + pris for ydelse 3)							
Forventet pris for samlet indsats	Forventet pris for samlet indsats = (Pris for indsats 1 + pris for indsats 2)							

[Beregnes automatisk]

Sagsoplysning

Eventuelle diagnoser	Slidgigt og opereret for to diskusprolaps
Faglig vurdering	<p>Jørgen er 42 år, og har de sidste 15 år været i et dagligt hashmisbrug. Jørgen har haft en opvækst præget af omsorgssvigt og han er meget påvirket af det i dag. Jørgens misbrug er så stort, at han dagligt er angst og deprimeret. Han har ikke nogen bolig og hans økonomiske situation er uholdbar. Jørgen har igangværende ansøgning om førtidspension. Jørgen vil gerne have hjælp med at komme ud af sit misbrug, og jeg vurderer, at Jørgen er motiveret til dette. Jeg vurderer endvidere, at Jørgens langvarige misbrug og ustabile psykiske tilstand berettiger ham til støtte.</p> <p>Jeg vurderer, at et ambulans tilbud ikke vil være tilstrækkeligt på grund af Jørgens ustabile boligforhold og på grund af misbrugets omfattende karakter. Jørgen bør derfor bevilges et døgnbehandlingstilbud, som kan imødekomme de stabile rammer som Jørgen har brug for.</p> <p>Jørgen bør også efterfølgende hjælpes i fht. at håndtere sin boligsituation og sit hverdagsliv.</p>
Samlet vurdering [skala]	C = Moderat problem
Nuværende/tidligere tilbud	Nej
Indsatsformål:	Formålet med indsatsen er at støtte Jørgen til at blive stoffri, samt at han får stabile rammer angående sin økonomi og bolig.

Indsatsmål 1:	At Jørgen bliver stoffri
Indsatsmål2:	At Jørgen ikke får tilbagefald i perioden
Indsatsmål 3:	At Jørgen får afklaret sine ønsker ift. sin bolig

Handleplan

Tilbudt/ikke tilbudt handleplan [afkrydsning] Hvis ikke tilbudt, skal dette begrundes	<input checked="" type="checkbox"/> Handleplan tilbudt <input type="checkbox"/> Handleplan ikke tilbudt Begrundelse for ikke tilbudt handleplan:
Ønsker borger handleplan?	<input checked="" type="checkbox"/> Borger ønsker handleplan <input type="checkbox"/> Borger ønsker ikke handleplan
Under udarbejdelse/ikke udarbejdet [afkrydsning]	<input checked="" type="checkbox"/> Handleplan under udarbejdelse <input type="checkbox"/> Handleplan ikke udarbejdet

Handleplan

Baggrundsoplysninger

Borgers navn	Jørgen Hansen
Borgers CPR. Nr.	2233445566
Adresse	Xxxxxx
Telefonnummer	Xxxxxx
Mail	Xxxxxx
Nærmeste pårørende	Jørgens datter, Mette Hansen, xxx,xxx
Værgemål og repræsentation Angiv, hvis relevant [væрге og partsrepræsentation fremkommer automatisk hvis det tidligere er registreret om borgeren]	<p>Værgemål</p> <p><input type="checkbox"/> Værgemål (§ 5)</p> <p><input type="checkbox"/> Værgemål med frataget retslig handleevne (§ 6)</p> <p><input type="checkbox"/> Samværgemål (§7)</p> <p><input type="checkbox"/> Væрге [angiv kontaktoplysninger]</p> <p>Repræsentation</p> <p><input type="checkbox"/> Bisidder</p> <p><input type="checkbox"/> Partsrepræsentan</p> <p><input type="checkbox"/> Fuldmagt. Hvis ja, angiv hvad der er givet fuldmagt til: [tekst felt]</p>
Dato	1.maj 2012

Formål og indsats

Indsatsformål	Formålet med indsatsen er at støtte dig til at blive stoffri, så du får stabile
---------------	---

	rammer omkring din økonomi og boligsituation.	
	Mål	Dato for opfølgning
Indsatsmål 1:	At du bliver stoffri	d.1.juni 2012
Indsatsmål2:	At du ikke får tilbagefald i perioden	d.1.juni 2012
Indsatsmål 3:	At du får afklaret dine ønsker ift. sin bolig	d.1.juni 2012
Indsats 1		
Ydelser Vælg fra listen den/de ydelser, som indgår i indsatsen.	Misbrugsbehandling (§ 101) Støtte til administration (§85)	
Tilbud Vælg fra listen den type af tilbud, som leverer ydelsen.	Midlertidigt botilbud	
Udfører Angiv den konkrete leverandør, som leverer indsatsen.	Center for misbrug, xxx	
OMFANG AF INDSATSEN		
Forventet startdato for indsats Dato for hvornår det forventes at indsatsen kan iværksættes.	1.maj 2012	
Forventet slutdato for indsats Dato for hvornår det forventes at indsatsen ophører. [Mulighed for at angive at foranstaltningen er uden slutdato].	1.august 2012	

Andet

Andre særlige forhold vedrørende boform, beskæftigelse, personlig hjælp, behandling, hjælpemidler m.v.	Jørgen afventer svar på ansøgning om førtidspension.
Eventuelle aftaler med borger [her angives det, hvis der er indgået aftaler med borger]	Jørgen har problemer med slidgigt i nakke, skulder som han modtager behandling for hvor tirsdag eftermiddag.

Koordinering - Myndighed

Eventuelle samarbejdspartnere i myndigheden [navn, tlf. og afdeling]	Jette Hansen, Jobcentret, xxx
Evt. koordinerende sagsbehandler med samlet ansvar for indsatsen [navn, tlf. og afdeling]	nej

Afgørelsesbrev

[XXX Kommune
Adresse
Afdeling
Sagsbehandlers navn

Telefon xx xx xx xx
www.xxx.dk]

[1.april 2012]
[Jørgen Hansen]

[xxxx]

Ansøgning om [misbrugsbehandling og socialpædagogisk støtte]

Du har [d.1.marts 2012] ansøgt [Kommunenavn] om [misbrugsbehandling og socialpædagogisk støtte]. Vi har nu behandlet din ansøgning.

Afgørelse

Du bevilges [misbrugsbehandling og støtte til administration] i [3] måneder, jf. Servicelovens § [101 og 85].

Du har pligt til at oplyse kommunen om eventuelle ændringer, som kan påvirke dit behov for den tildelte indsats.

Begrundelsen

Ved vurderingen har vi lagt vægt på, at [du på grund af dit langvarige misbrug og ustabile sociale situation er berettiget til misbrugsbehandling efter Serviceloven §101 og støtte til håndtere din økonomi og din boligsituation efter Servicelovens §85. I vores vurdering har vi lagt vægt på, at du er meget motiveret for at komme ud af dit misbrug.].

Indsatsformål

Formålet med indsatsen er, at [støtte dig til at blive stoffri, så du får stabile rammer omkring din økonomi og boligsituation.]. Indsatsen vil blive fulgt op [1.juni].

Retsregler og praksis

Din ansøgning er vurderet efter [Serviceloven § 101 og 85.]

Klagevejledning

Hvis du er utilfreds med afgørelsen, har du mulighed for at klage indenfor 4 uger. Hvis du klager skriftligt skal klagen sendes til [angiv kommune] kommune, [angiv adresse]. Du har også mulighed for at klage mundtligt til sagsbehandler [angiv navn på sagsbehandler] på tlf. [angiv sagsbehandlers eller afdelings tlf. nr.]. Når klagen er modtaget, vil afgørelsen blive vurderet igen. Hvis [angiv kommune] kommune giver dig helt eller delvist medhold i din klage, vil du få besked indenfor 4 uger. Hvis [angiv kommune] kommune fastholder afgørelsen, vil din klage og sagens akter blive sendt til det sociale nævn indenfor 4 uger.

Du kan læse mere om regler og praksis på området i vedlagte uddrag af Serviceloven og i kommunens kvalitetsstandarder, som du kan finde på kommunens hjemmeside [angiv hjemmeside].

Tvivelsspørgsmål

Hvis du har nogen spørgsmål, er du velkommen til at kontakte os.

Med venlig hilsen

[Sagsbehandlers navn], [kommunens navn] kommune

Bestilling af social indsats

Baggrundsplysninger

Borgers navn	Jørgen Hansen
Borgers CPR. Nr.	2233445566
Adresse	Xxxxxx
Telefonnummer	Xxxxxx
Mail	Xxxxxx
Særlige helbredsforhold af relevans for udfører (kan fx være relevante diagnoser)	Jørgen har problemer med slidgigt i nakke, skulder som han modtager behandling for hvor tirsdag eftermiddag.
Evt. kontaktperson oplyst af borger	Jørgens datter, Mette Hansen, xxx
Særlige oplysninger [fx om borgeren har børn]	Jørgen har et nært forhold til sin datter
Værgemål og repræsentation Angiv, hvis relevant [værgemål og partsrepræsentation fremkommer automatisk hvis det tidligere er registreret om borgeren]	Værgemål <input type="checkbox"/> Værgemål (§ 5) <input type="checkbox"/> Værgemål med frataget retslig handleevne (§ 6) <input type="checkbox"/> Samværgemål (§7) <input type="checkbox"/> Værgemål [angiv kontaktoplysninger] Repræsentation

	<input type="checkbox"/> Bisidder <input type="checkbox"/> Partsrepræsentant <input type="checkbox"/> Fuldmagt. Hvis ja, angiv hvad der er givet fuldmagt til: [tekstfelt]
Dato [angivelse af dato for bestilling]	1.april 2012

Indsats

Faglig vurdering	<p>Jørgen er 42 år, og har de sidste 15 år været i et dagligt hashmisbrug. Jørgen har haft en opvækst præget af omsorgssvigt og han er meget påvirket af det i dag. Jørgens misbrug er så stort, at han dagligt er angst og deprimeret. Han har ikke nogen bolig og hans økonomiske situation er uholdbar. Jørgen har igangværende ansøgning om førtidspension. Jørgen vil gerne have hjælp med at komme ud af sit misbrug, og jeg vurderer, at Jørgen er motiveret til dette. Jeg vurderer endvidere, at Jørgens langvarige misbrug og ustabile psykiske tilstand berettiger ham til støtte.</p> <p>Jeg vurderer, at et ambulans tilbud ikke vil være tilstrækkeligt på grund af Jørgens ustabile boligforhold og på grund af misbrugets omfattende karakter. Jørgen bør derfor bevilges et døgnbehandlingstilbud, som kan imødekomme de stabile rammer som Jørgen har brug for.</p> <p>Jørgen bør også efterfølgende hjælpes i fht. at håndtere sin boligsituation og sit hverdagsliv.</p>	
Indsatsformål	Formålet med indsatsen er at støtte Jørgen til at blive stoffri, samt at han får stabile rammer angående sin økonomi og bolig.	
	Mål	Opfølgningsdato
Indsatsmål 1:	At Jørgen bliver stoffri	

Indsatsmål 2:	At Jørgen ikke får tilbagefald i perioden			
Indsatsmål 3:	At Jørgen får afklaret sine ønsker ift. sin bolig			
Ydelser/§	Misbrugsbehandling § 101 Støtte til administration § 85			
Tilbud	Midlertidigt botilbud			
Evt. angivelse af lokalt fastsat serviceniveau				
Udfører	Center for misbrug, xxx			
Forventet startdato for indsats	1.maj 2012			
Forventet slutdato for indsats	1.august 2012			
Opfølgningsdato: [evt. angivelse af forventet hyppighed for opfølgning]	1.juni 2012			
Enhed, antal og pris for hver ydelse i indsatsen:	Indsats 1	Enhed	Antal	Pris
Ydelsesenhed Vælg fra listen hvordan den tildelte ydelse afregnes. [Der kan vælges mellem afregning pr. styk/gang eller pr. time, dag, måned eller år]	Ydelse 1 (Misbrugsbehandling § 101)	dag	90	xxx
	Ydelse 2 (Støtte til administration §85)	time	10	xxx
Antal ydelsesenheder Angiv hvor mange gange eller hvor mange timer, dage, måneder eller år ydelsen tildeles. [Det kan også angives om ydelsen skal leveres kontinuerligt.]				

Pris for ydelsesenhed Angiv pris for den valgte ydelsesenhed [pris pr. gang/styk eller pris pr. time, dag, måned, år]	Ydelse 3			
Samlet pris for leverandørindsats [Samlet pris for indsats som leveres af én leverandør.]	[samlet pris fra indstilling overføres automatisk]			
Eventuelle aftaler mellem myndighed og udfører omkring indsatsen [fx særlige fokusområder, prioriteringer, dokumentation for indsatsen mv.]	Det er vigtigt at der er fokus på Jørgens angst og depression i behandlingen			
Betaling: EAN nr. og personreference	xxxx			
Betaling: kontonummer	xxxx			

Koordinering - Myndighed

Eventuelle samarbejdspartnere i myndigheden [navn, tlf. og afdeling]	Jette Hansen, Jobcentret, xxx
Evt. koordinerende sagsbehandler med samlet ansvar for indsatsen [navn, tlf. og afdeling]	nej

Koordinering - Udfører

Eventuelle indsatser som borgeren modtager fra andre:	nej
Behov for koordinering (ja/nej)	<input type="checkbox"/> Ja <input checked="" type="checkbox"/> Nej
Ansvarlig for koordinering	
Eventuelle aftaler indgået ml. borger og pårørende som har relevans for indsatsen:	Det er aftalt med Jørgens datter, at han hun kontakter misbrugscenter med henblik på at lave aftaler om Jørgens forløb.

Opfølgning og tilsyn

Indsats	
[tilbud] [ydelser] [konkret leverandør] [omfang]	Misbrugscentret, Støtte til administration § 85, to timer om ugen Misbrugsbehandling § 101, døgnbehandling

Indsatsformål
Formålet med indsatsen er at støtte Jørgen til at blive stoffri, samt at han får stabile rammer angående sin økonomi og bolig.

Opfølgning på målsætninger for indsatsen	
Indsatsmål/ vurdering	Indsatsmål 1: At Jørgen bliver stoffri
Borgers vurdering	Jørgen siger at han har haft en hård start på sin afvænning, men han er indstillet på at fortsætte.
Udførers vurdering	Personalet fortæller at Jørgens afvænning går planmæssigt

Opfølgning på målsætninger for indsatsen

Sagsbehandlers vurdering	Jeg vurderer, at der fortsat er behov for at arbejde med målet.
Fremadrettet	<input checked="" type="checkbox"/> Uændret <input type="checkbox"/> Mål skal revideres <input type="checkbox"/> Indsats skal revideres <input type="checkbox"/> Mål afsluttet
Indsatsmål/ vurdering	Indsatsmål 2: At Jørgen ikke får tilbagefald i perioden
Borgers vurdering	Jørgen fortæller, at han har haft en nedtur, siden han startede, men han startede op på behandlingen kort efter og siger, at han ikke har lyst til, at det sker igen.
Udførers vurdering	Personalet fortæller, at Jørgen har haft et tilbagefald. Der har derfor været behov for intensiv støtte i en kortere periode.
Sagsbehandlers vurdering	Det er vigtigt, at der fortsat er fokus på at hindre tilbagefald.
Fremadrettet	<input checked="" type="checkbox"/> Uændret <input type="checkbox"/> Mål skal revideres <input type="checkbox"/> Indsats skal revideres <input type="checkbox"/> Mål afsluttet
Indsatsmål/ vurdering	Indsatsmål 3: At Jørgen får afklaret sine ønsker ift. sin bolig

Opfølgning på målsætninger for indsatsen	
Borgers vurdering	Jørgen fortæller, at han ikke kan overskue at tænke på sin boligsituation mens han bor på centret. Han ved godt, at det skal ordnes på et tidspunkt.
Udførers vurdering	Personalet fortæller, at de ikke har haft held med at få Jørgen til at tage stilling til sin boligsituation
Sagsbehandlers vurdering	Jeg oplever ikke, at Jørgen kan arbejde med sin boligsituation på nuværende tidspunkt. Det bør afklares, når Jørgen er færdig med at arbejde med sine misbrugsproblemer.
Fremadrettet	<input type="checkbox"/> Uændret <input checked="" type="checkbox"/> Mål skal revideres <input checked="" type="checkbox"/> Indsats skal revideres <input type="checkbox"/> Mål afsluttet
Eventuelle nye forhold omkring borgerens situation	Jørgens datter er flyttet og har derfor ikke mulighed for at komme så ofte. Dette påvirker Jørgen meget.
Samlet konklusion på indsats, indsatsformål og indsatsmål	Jørgen arbejder fortsat med at blive stoffri og virker glad for at være på centret, på trods af en hård start. Jeg vurderer, at personalet og Jørgen arbejder ud fra et fælles mål og Jørgen fortsat er motiveret. Dog sættes mål og indsats om at arbejde med boligsituationen i bero, da Jørgen ikke magter dette på nuværende tidspunkt.
Eventuelle kommentarer fra pårørende	

Opfølgning på målsætninger for indsatsen

Praktiske forhold vedrørende opfølgningen

Deltagere ved opfølgingsmødet:	To personale fra misbrugscentret, Jørgen og undertegnede
Opfølgning gennemført via:	<input type="checkbox"/> Telefon <input checked="" type="checkbox"/> Møde <input type="checkbox"/> Andet
Dato for gennemført opfølgning:	1.juni 2012

Individuelt tilsyn

Individuelt tilsyn gennemført	<input checked="" type="checkbox"/> Ja
Trives borger?	<input type="checkbox"/> Nej <input checked="" type="checkbox"/> Ja [Angiv evt. bemærkninger:]
Eventuel magtanvendelse i perioden	<input checked="" type="checkbox"/> Nej <input type="checkbox"/> Ja [Hvis ja, foretages opfølgning på forhold omkring magtanvendelse:]
Samlet konklusion på individuelt tilsyn	Trods et tilbagefald i perioden trives borger godt på stedet og det vurderes, at rammerne er hensigtsmæssige ift. at opnå indsatsformålet.

Individuelt tilsyn	

Tidspunkt for næste opfølgning	
Tidspunkt for opfølgning	d.1.juli 2012

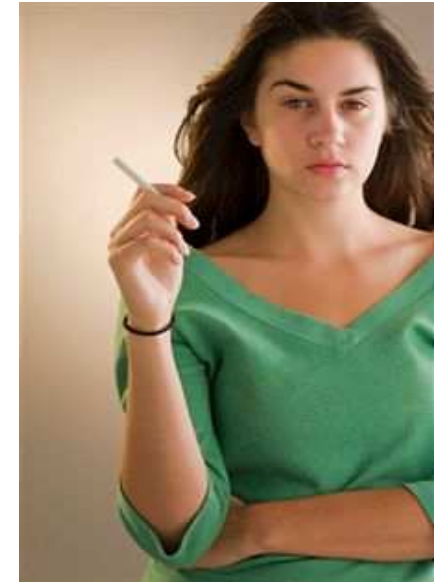

Voksenudredningsmetoden: Casebeskrivelse 2

I det følgende præsenteres en samlet case med udfyldte redskaber og skabeloner fra voksenudredningsmetoden. Casen er struktureret iht. faserne i sagsforløbet, jf. figuren nedenfor.

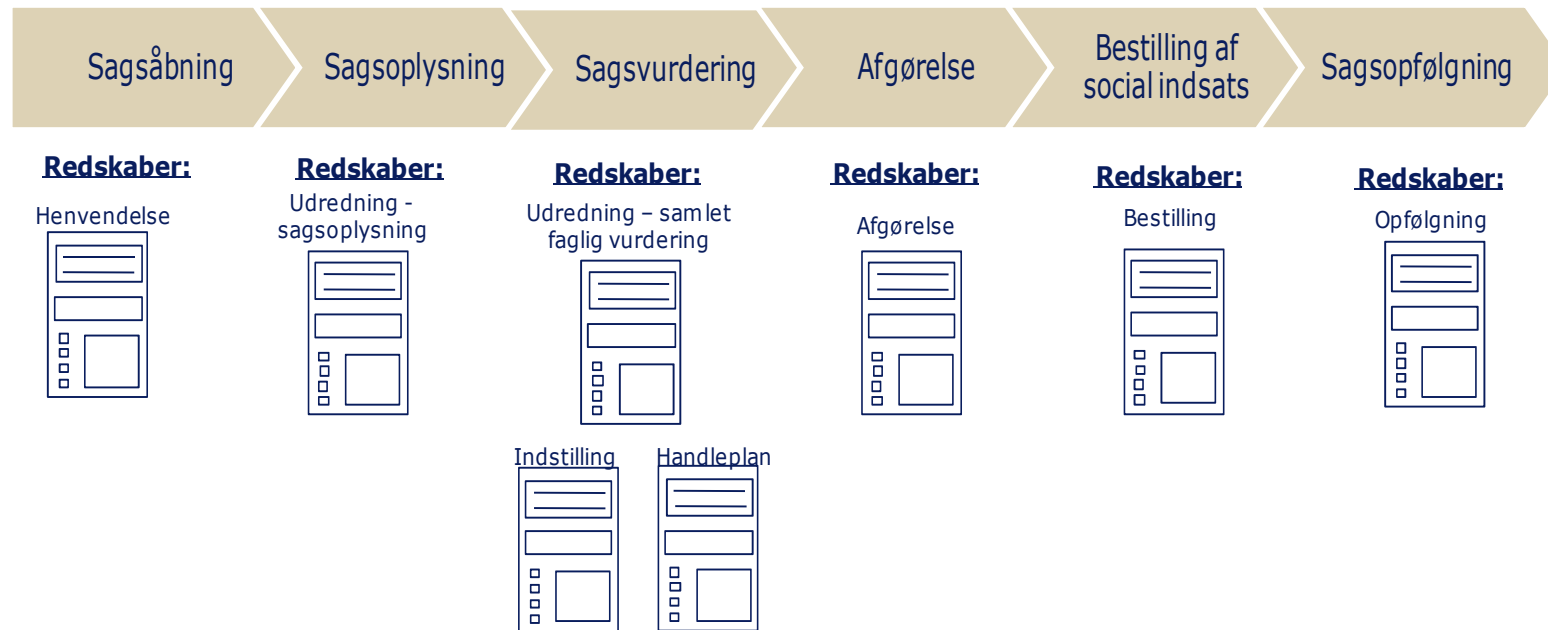

Sagsåbning

Hvad drejer henvendelsen sig om? [beskrivelse af problemstillingen og behov for hjælp]	Rikke er 29 år og mor til et barn i familiepleje. Hun henvender sig, fordi hun gerne vil have hjælp til at få styr på de praktiske opgaver derhjemme og til at planlægge sin økonomi.		
Er det klart hvad borgeren søger om?	<input checked="" type="checkbox"/> Ja <input type="checkbox"/> Nej		
Hvis ja, angiv ydelse [afkrydsning af ydelser/§]			
<table border="0"> <tr> <td style="vertical-align: top;"> <input type="checkbox"/> Aktivitets- og samværsydelse (§ 104) <input type="checkbox"/> Befordring <ul style="list-style-type: none"> <input type="checkbox"/> Befordring til og fra et tilbud (§ 105) <input type="checkbox"/> Befordring til og fra et tilbud (Hjælpe-middelbekendtgørelsen § 25) <input type="checkbox"/> Befordring til og fra et tilbud (Lov om specialundervisning til voksne § 5) <input type="checkbox"/> Befordring til og fra et tilbud (Lov om ungdomsuddannelse for unge med særlige behov, § 10) <input type="checkbox"/> Befordring til og fra et tilbud (SUL § 170) <input type="checkbox"/> Befordring til og fra et tilbud (SUL § 172) <input type="checkbox"/> Individuel befordring (§ 117) <input type="checkbox"/> Behandling <ul style="list-style-type: none"> <input type="checkbox"/> Misbrugsbehandling (§ 101) <input type="checkbox"/> Misbrugsbehandling (SUL § 141) <input type="checkbox"/> Terapi (§ 102) <input type="checkbox"/> Psykologisk behandling (§ 102) <input type="checkbox"/> Speciallæge behandling (§ 102) <input type="checkbox"/> Beskyttet beskæftigelsesydelse (§ 103) <input type="checkbox"/> Kontantydelse <ul style="list-style-type: none"> <input type="checkbox"/> Arbejdsvederlag (§ 105) <input type="checkbox"/> Dækning af merudgift (§ 100) <input type="checkbox"/> Kontrolordning <ul style="list-style-type: none"> <input type="checkbox"/> Fastholdelse (§ 126) <input type="checkbox"/> Fastholdelse (§ 127) <input type="checkbox"/> Fastholdelse (§ 128) </td> <td style="vertical-align: top;"> <input type="checkbox"/> Personlig hjælp (§ 83) <input type="checkbox"/> Personlig hjælp (§ 95) <input type="checkbox"/> Praktisk hjælp (§ 83) <input type="checkbox"/> Praktisk hjælp (§ 95) <input type="checkbox"/> Socialpædagogisk støtte <ul style="list-style-type: none"> <input checked="" type="checkbox"/> Støtte til administration (§ 85) <input type="checkbox"/> Støtte til indkøb og kost (§ 85) <input type="checkbox"/> Støtte til kontakt og samvær (§ 85) <input type="checkbox"/> Støtte til medicinhåndtering (§ 85) <input type="checkbox"/> Støtte til personlig pleje (§ 85) <input checked="" type="checkbox"/> Støtte til praktiske opgaver i hjemmet (§ 85) <input type="checkbox"/> Støtte til uddannelse og beskæftigelse (§ 85) <input type="checkbox"/> Støtte til varetagelse af forælderrollen (§ 85) <input type="checkbox"/> Støttepersonordning <ul style="list-style-type: none"> <input type="checkbox"/> Afløsning (§ 84, stk. 1) <input type="checkbox"/> Afløsning (§ 95) <input type="checkbox"/> Borgerstyret personlig assistance (§ 96) <input type="checkbox"/> Kontaktperson for døvblinde (§ 98) <input type="checkbox"/> Ledsageordning (§ 97) <input type="checkbox"/> Pasning af pårørende (§ 118) <input type="checkbox"/> Pasning af pårørende (§ 119) <input type="checkbox"/> Støtteredskab <ul style="list-style-type: none"> <input type="checkbox"/> Hjælpe-middel (§ 112) <input type="checkbox"/> Støtte til bil (§ 114) <input type="checkbox"/> Støtte til boligindretning (§ 116) </td> </tr> </table>		<input type="checkbox"/> Aktivitets- og samværsydelse (§ 104) <input type="checkbox"/> Befordring <ul style="list-style-type: none"> <input type="checkbox"/> Befordring til og fra et tilbud (§ 105) <input type="checkbox"/> Befordring til og fra et tilbud (Hjælpe-middelbekendtgørelsen § 25) <input type="checkbox"/> Befordring til og fra et tilbud (Lov om specialundervisning til voksne § 5) <input type="checkbox"/> Befordring til og fra et tilbud (Lov om ungdomsuddannelse for unge med særlige behov, § 10) <input type="checkbox"/> Befordring til og fra et tilbud (SUL § 170) <input type="checkbox"/> Befordring til og fra et tilbud (SUL § 172) <input type="checkbox"/> Individuel befordring (§ 117) <input type="checkbox"/> Behandling <ul style="list-style-type: none"> <input type="checkbox"/> Misbrugsbehandling (§ 101) <input type="checkbox"/> Misbrugsbehandling (SUL § 141) <input type="checkbox"/> Terapi (§ 102) <input type="checkbox"/> Psykologisk behandling (§ 102) <input type="checkbox"/> Speciallæge behandling (§ 102) <input type="checkbox"/> Beskyttet beskæftigelsesydelse (§ 103) <input type="checkbox"/> Kontantydelse <ul style="list-style-type: none"> <input type="checkbox"/> Arbejdsvederlag (§ 105) <input type="checkbox"/> Dækning af merudgift (§ 100) <input type="checkbox"/> Kontrolordning <ul style="list-style-type: none"> <input type="checkbox"/> Fastholdelse (§ 126) <input type="checkbox"/> Fastholdelse (§ 127) <input type="checkbox"/> Fastholdelse (§ 128) 	<input type="checkbox"/> Personlig hjælp (§ 83) <input type="checkbox"/> Personlig hjælp (§ 95) <input type="checkbox"/> Praktisk hjælp (§ 83) <input type="checkbox"/> Praktisk hjælp (§ 95) <input type="checkbox"/> Socialpædagogisk støtte <ul style="list-style-type: none"> <input checked="" type="checkbox"/> Støtte til administration (§ 85) <input type="checkbox"/> Støtte til indkøb og kost (§ 85) <input type="checkbox"/> Støtte til kontakt og samvær (§ 85) <input type="checkbox"/> Støtte til medicinhåndtering (§ 85) <input type="checkbox"/> Støtte til personlig pleje (§ 85) <input checked="" type="checkbox"/> Støtte til praktiske opgaver i hjemmet (§ 85) <input type="checkbox"/> Støtte til uddannelse og beskæftigelse (§ 85) <input type="checkbox"/> Støtte til varetagelse af forælderrollen (§ 85) <input type="checkbox"/> Støttepersonordning <ul style="list-style-type: none"> <input type="checkbox"/> Afløsning (§ 84, stk. 1) <input type="checkbox"/> Afløsning (§ 95) <input type="checkbox"/> Borgerstyret personlig assistance (§ 96) <input type="checkbox"/> Kontaktperson for døvblinde (§ 98) <input type="checkbox"/> Ledsageordning (§ 97) <input type="checkbox"/> Pasning af pårørende (§ 118) <input type="checkbox"/> Pasning af pårørende (§ 119) <input type="checkbox"/> Støtteredskab <ul style="list-style-type: none"> <input type="checkbox"/> Hjælpe-middel (§ 112) <input type="checkbox"/> Støtte til bil (§ 114) <input type="checkbox"/> Støtte til boligindretning (§ 116)
<input type="checkbox"/> Aktivitets- og samværsydelse (§ 104) <input type="checkbox"/> Befordring <ul style="list-style-type: none"> <input type="checkbox"/> Befordring til og fra et tilbud (§ 105) <input type="checkbox"/> Befordring til og fra et tilbud (Hjælpe-middelbekendtgørelsen § 25) <input type="checkbox"/> Befordring til og fra et tilbud (Lov om specialundervisning til voksne § 5) <input type="checkbox"/> Befordring til og fra et tilbud (Lov om ungdomsuddannelse for unge med særlige behov, § 10) <input type="checkbox"/> Befordring til og fra et tilbud (SUL § 170) <input type="checkbox"/> Befordring til og fra et tilbud (SUL § 172) <input type="checkbox"/> Individuel befordring (§ 117) <input type="checkbox"/> Behandling <ul style="list-style-type: none"> <input type="checkbox"/> Misbrugsbehandling (§ 101) <input type="checkbox"/> Misbrugsbehandling (SUL § 141) <input type="checkbox"/> Terapi (§ 102) <input type="checkbox"/> Psykologisk behandling (§ 102) <input type="checkbox"/> Speciallæge behandling (§ 102) <input type="checkbox"/> Beskyttet beskæftigelsesydelse (§ 103) <input type="checkbox"/> Kontantydelse <ul style="list-style-type: none"> <input type="checkbox"/> Arbejdsvederlag (§ 105) <input type="checkbox"/> Dækning af merudgift (§ 100) <input type="checkbox"/> Kontrolordning <ul style="list-style-type: none"> <input type="checkbox"/> Fastholdelse (§ 126) <input type="checkbox"/> Fastholdelse (§ 127) <input type="checkbox"/> Fastholdelse (§ 128) 	<input type="checkbox"/> Personlig hjælp (§ 83) <input type="checkbox"/> Personlig hjælp (§ 95) <input type="checkbox"/> Praktisk hjælp (§ 83) <input type="checkbox"/> Praktisk hjælp (§ 95) <input type="checkbox"/> Socialpædagogisk støtte <ul style="list-style-type: none"> <input checked="" type="checkbox"/> Støtte til administration (§ 85) <input type="checkbox"/> Støtte til indkøb og kost (§ 85) <input type="checkbox"/> Støtte til kontakt og samvær (§ 85) <input type="checkbox"/> Støtte til medicinhåndtering (§ 85) <input type="checkbox"/> Støtte til personlig pleje (§ 85) <input checked="" type="checkbox"/> Støtte til praktiske opgaver i hjemmet (§ 85) <input type="checkbox"/> Støtte til uddannelse og beskæftigelse (§ 85) <input type="checkbox"/> Støtte til varetagelse af forælderrollen (§ 85) <input type="checkbox"/> Støttepersonordning <ul style="list-style-type: none"> <input type="checkbox"/> Afløsning (§ 84, stk. 1) <input type="checkbox"/> Afløsning (§ 95) <input type="checkbox"/> Borgerstyret personlig assistance (§ 96) <input type="checkbox"/> Kontaktperson for døvblinde (§ 98) <input type="checkbox"/> Ledsageordning (§ 97) <input type="checkbox"/> Pasning af pårørende (§ 118) <input type="checkbox"/> Pasning af pårørende (§ 119) <input type="checkbox"/> Støtteredskab <ul style="list-style-type: none"> <input type="checkbox"/> Hjælpe-middel (§ 112) <input type="checkbox"/> Støtte til bil (§ 114) <input type="checkbox"/> Støtte til boligindretning (§ 116) 		

<input type="checkbox"/> Kontrol med færden (§ 125)		<input type="checkbox"/> Forbrugsgoder (§ 113)	
<input type="checkbox"/> Ophold <ul style="list-style-type: none"> <input type="checkbox"/> Aflastning (§ 84) <input type="checkbox"/> Længevarende ophold (§ 108) <input type="checkbox"/> Midlertidigt ophold (§ 80) <input type="checkbox"/> Midlertidigt ophold (§ 107) <input type="checkbox"/> Midlertidigt ophold (§ 109) <input type="checkbox"/> Midlertidigt ophold (§ 110) 		<input type="checkbox"/> Træning <ul style="list-style-type: none"> <input type="checkbox"/> Genoptræning (§ 85) <input type="checkbox"/> Genoptræning (§ 86) <input type="checkbox"/> Genoptræning (§ 102) <input type="checkbox"/> Vedligeholdelsestræning (§ 85) <input type="checkbox"/> Vedligeholdelsestræning (§ 86) <input type="checkbox"/> Vedligeholdelsestræning (§ 102) 	
		<input type="checkbox"/> Undervisning <ul style="list-style-type: none"> <input type="checkbox"/> Kompenserende specialundervisning (Lov om specialundervisning til voksne § 1) <input type="checkbox"/> Ungdomsuddannelse for unge med særlige behov (Lov om ungdomsuddannelse for unge med særlige behov, § 2) 	
<hr/> <i>Ikke visiterede ydelser</i>			
		<input type="checkbox"/> Rådgivning (§ 10) <input type="checkbox"/> Støtte- og kontaktperson (§ 99)	
Hvis ja, angiv tilbud [afkrydsning af tilbud]			
<input type="checkbox"/> Ambulant tilbud til voksne <input checked="" type="checkbox"/> Udgående tilbud til voksne <input type="checkbox"/> Dagtilbud til voksne <ul style="list-style-type: none"> <input type="checkbox"/> Aktivitets- og samværstilbud <input type="checkbox"/> Beskyttet beskæftigelsestilbud <input type="checkbox"/> Uddannelsestilbud <input type="checkbox"/> Tilbud med myndighedsbeføjelse		<input type="checkbox"/> Botilbud til voksne <ul style="list-style-type: none"> <input type="checkbox"/> Længevarende botilbud til voksne <ul style="list-style-type: none"> <input type="checkbox"/> Sikret botilbud <input type="checkbox"/> Midlertidigt botilbud <input type="checkbox"/> Almen bolig <ul style="list-style-type: none"> <input type="checkbox"/> Plejebolig <input type="checkbox"/> Plejehjem <input type="checkbox"/> Bofællesskab <input type="checkbox"/> Behandlingstilbud <input type="checkbox"/> Forsorgshjem/herberg <input type="checkbox"/> Krisecenter <input type="checkbox"/> Rehabiliteringstilbud 	
Henvendelse Hvor kommer henvendelsen fra?		<input checked="" type="checkbox"/> Borger <ul style="list-style-type: none"> <input type="checkbox"/> Pårørende [angiv kontaktoplysninger] <input type="checkbox"/> Læge [angiv kontaktoplysninger] <input type="checkbox"/> Hospital [angiv kontaktoplysninger] <input type="checkbox"/> Anden forvaltning [angiv kontaktoplysninger] <input type="checkbox"/> Igangværende indsats [angiv kontaktoplysninger] <input type="checkbox"/> Anden kommune <input type="checkbox"/> Andre [angiv kontaktoplysninger] 	
Er borgeren indforstået med henvendelsen?		<input type="checkbox"/> Ja <input type="checkbox"/> Nej	
Værgemål og repræsentation Angiv, hvis relevant [væрге og partsrepræsentation]		<input type="checkbox"/> Væрге [angiv kontaktoplysninger] <input type="checkbox"/> Fuldmagt <input type="checkbox"/> Partsrepræsentant	

fremkommer automatisk hvis det tidligere er registreret om borgeren]	
Rettigheder og pligter Er borgeren informeret om rettigheder og pligter:	<input checked="" type="checkbox"/> Ret til bisidder og partsrepræsentant
Er borgeren informeret om at oplysningerne er registreret elektronisk?	<input checked="" type="checkbox"/> Ja <input type="checkbox"/> Nej
Aftaler om det videre forløb Hvilke aftaler er indgået med borgeren om det videre forløb	
Samtykkeerklæring Er det relevant at indhente samtykke? Hvis ja, angiv hvordan samtykke er modtaget:	<input checked="" type="checkbox"/> Ja <input type="checkbox"/> Nej <input checked="" type="checkbox"/> Mundtligt samtykke <input type="checkbox"/> Skriftligt samtykke
Indhentelse af oplysninger Er der modtaget samtykke om indhentning af oplysninger fra:	<input type="checkbox"/> Egen læge [angiv læge] <input type="checkbox"/> Speciallæge [angiv læge] <input type="checkbox"/> Hospital [angiv hospital] <input type="checkbox"/> A-kasse [angiv a-kasse] <input type="checkbox"/> Tilbud [angiv konkret tilbudssted] <input type="checkbox"/> Arbejdsgiver [angiv arbejdsgiver] <input type="checkbox"/> Tidligere bopælskommune [angiv bopælskommune] <input checked="" type="checkbox"/> Andre forvaltninger [Familieafdelingen i Børn og ungeforvaltningen] Andre:[angiv hvilke]
Borgerinddragelse - særlige forhold Eventuelle særlige forhold der skal adresseres for at borgeren kan inddrages i sagsbehandlingen?	

Angiv betalingskommune, hvis det ikke er egen kommune	Kommunenavn xxx
Angiv handlekommune	

Udredningsskema

Henvendelsesårsag [mulighed for at angive baggrunden for borgerens henvendelse]	Rikke er 29 år og mor til et barn i familiepleje. Hun henvender sig, fordi hun gerne vil have hjælp til at få styr på de praktiske opgaver derhjemme og til at planlægge sin økonomi.
---	---

Fysisk funktionsnedsættelse Eksempelvis: Døvblindhed, hørenedsættelse, kommunikationsnedsættelse, mobilitetsnedsættelse og synsnedsættelse	
Oplysninger fra borgeren (Udfordringer, ønsker og prioriteringer)	
Oplysninger fra andre (Fx læge, pårørende, tilbud)	
Sagsbehandlers bemærkninger (Observationer, analyse)	
Funktionsniveau	0 1 2 3 4 Behandlede temaer:

	<input type="checkbox"/> <input type="checkbox"/> <input type="checkbox"/> <input type="checkbox"/> <input type="checkbox"/>	
<p>Psykisk funktionsnedsættelse Eksempelvis: Sindslidelse som angst, depression, forandret virkelighedsopfattelse, personlighedsforstyrrelse, spiseforstyrrelse, stressbelastning og tilknytningsforstyrrelse. Intellectuel/kognitiv forstyrrelse som demens, hjerneskade, opmærksomhedsforstyrrelse og autismespektrum.</p>		
<p>Oplysninger fra borgeren (Udfordringer, ønsker og prioriteringer)</p>		
<p>Oplysninger fra andre (Fx læge, pårørende, tilbud)</p>		
<p>Sagsbehandlers bemærkninger (Observationer, analyse)</p>		
<p>Funktionsniveau</p>	<p>0 1 2 3 4</p> <p><input type="checkbox"/> <input type="checkbox"/> <input type="checkbox"/> <input type="checkbox"/> <input type="checkbox"/></p>	<p>Behandlede temaer:</p>
<p>Socialt problem Eksempelvis: Hjemløshed, indadreagerende adfærd, kriminalitet, misbrug, omsorgssvigt, overgreb, prostitution, seksuelt krænkende adfærd, selvskadende adfærd, selvmordstanker og – forsøg, Social isolation og udadreagerende adfærd.</p>		
<p>Oplysninger fra borgeren (Udfordringer, ønsker og prioriteringer)</p>	<p>Rikke fortæller at hun tidligere har været i et stofmisbrug, men hun er i dag stoffri efter et længerevarende behandlingsforløb</p>	
<p>Oplysninger fra andre (Fx læge, pårørende,</p>	<p>Det fremgår af journalnotat fra familieafdelingen, at Rikkens datter blev anbragt grundet Rikkens stofmisbrug (dato</p>	

tilbud)	xxx). Selve anbringelsen forløber godt og der er god kontakt mellem Rikke og datteren, samt i relationen til plejefamilien.	
Sagsbehandlers bemærkninger (Observationer, analyse)	Til samtalen taler Rikke meget om, hvor glad hun er for at være ude af sit misbrug. Hun virker som om, at hun har lagt misbruget bag sig.	
Funktionsniveau	0 1 2 3 4 x <input type="checkbox"/> <input type="checkbox"/> <input type="checkbox"/> <input type="checkbox"/>	Behandlede temaer: misbrug
Praktiske opgaver i hjemmet Eksempelvis: Hjælp og omsorg for andre, praktiske opgaver, indkøb, madlavning, rengøring og tøjvask		
Oplysninger fra borgeren (Ressourcer, udfordringer, ønsker og prioriteringer)	Rikke fortæller, at hun har svært ved at få dagen til at hænge sammen og klare de praktiske opgaver derhjemme. Rikke oplever, at der skal meget lidt til, før det hele virker uoverskueligt. Hun vil gerne have hjælp til at planlægge ting, fx indkøb og madlavning.	
Oplysninger fra andre (Fx læge, pårørende, tilbud)		
Sagsbehandlers bemærkninger (Observationer, analyse)	Rikkens problemer ift. planlægning af daglige gøremål fylder meget for Rikke, og det betyder meget for hende, at der kommer styr på de forskellige praktiske opgaver.	
Funktionsniveau	0 1 2 3 4 <input type="checkbox"/> <input type="checkbox"/> x <input type="checkbox"/> <input type="checkbox"/>	Behandlede temaer: praktiske opgaver, madlavning og indkøb
Egenomsorg Eksempelvis: Af- og påklædning, vask, kropspleje, toiletbesøg, drikke og spise		

Oplysninger fra borgeren (Ressourcer, udfordringer, ønsker og prioriteringer)		
Oplysninger fra andre (Fx læge, pårørende, tilbud)		
Sagsbehandlers bemærkninger (Observationer, analyse)		
Funktionsniveau	0 1 2 3 4 <input type="checkbox"/> <input type="checkbox"/> <input type="checkbox"/> <input type="checkbox"/> <input type="checkbox"/>	Behandlede temaer:
Mobilitet Eksempelvis: Gang og bevægelse, ændre og opretholde kropstilling, bære, flytte og håndtere genstande og færden med transportmidler		
Oplysninger fra borgeren (Ressourcer, udfordringer, ønsker og prioriteringer)		
Oplysninger fra andre (Fx læge, pårørende, tilbud)		
Sagsbehandlers bemærkninger (Observationer, analyse)		
Funktionsniveau	0 1 2 3 4	Behandlede temaer:

	<input type="checkbox"/> <input type="checkbox"/> <input type="checkbox"/> <input type="checkbox"/> <input type="checkbox"/>	
Kommunikation Eksempelvis: Forstå meddelelser, fremstille meddelelser, samtale, anvendelse af kommunikationshjælpe-midler og – teknikker og kommunikationsmiddel		
Oplysninger fra borgeren (Ressourcer, udfordringer, ønsker og prioriteringer)		
Oplysninger fra andre (Fx læge, pårørende, tilbud)		
Sagsbehandlers bemærkninger (Observationer, analyse)		
Funktionsniveau	0 1 2 3 4 <input type="checkbox"/> <input type="checkbox"/> <input type="checkbox"/> <input type="checkbox"/> <input type="checkbox"/>	Behandlede temaer:
Samfundsliv Eksempelvis: Beskæftigelse, bolig, uddannelse og privatøkonomi		
Oplysninger fra borgeren (Ressourcer, udfordringer, ønsker og prioriteringer)	Rikke fortæller, at hun skylder mange penge væk. Hun har svært ved at kunne overskue sin situation og hun føler at det bremser hende i mange ting. Rikke har tidligere forsøgt at få hjælp til sin økonomi, men hun synes ikke hendes tidligere sagsbehandler lyttede til hende og hjalp hende med det hun havde brug for. Rikke modtager kontanthjælp Rikke vil gerne have hjælp til at få lavet et budget og udarbejde en plan for at afdrage sin gæld.	
Oplysninger fra andre (Fx læge, pårørende,		

tilbud)		
Sagsbehandlers bemærkninger (Observationer, analyse)	Jeg oplever, at Rikke har et akut behov for at få hjælp til sin økonomi. Det er vigtigt, at Rikke bliver tydelig omkring hvad hun har brug for, og at der bliver arbejdet derudfra.	
Funktionsniveau	0 1 2 3 4 <input type="checkbox"/> <input checked="" type="checkbox"/> <input type="checkbox"/> <input type="checkbox"/> <input type="checkbox"/>	Behandlede temaer: Økonomi
Socialt liv Eksempelvis: Samspil og kontakt, relationer, sociale fællesskaber og netværk		
Oplysninger fra borgeren (Ressourcer, udfordringer, ønsker og prioriteringer)	<p>Rikke er enlig mor og har en datter på 7 år. Rikkens datter har i perioder været anbragt i plejefamilie, men Rikke fortæller, at det nu overvejes, om hendes datter kan komme hjem igen. Rikke ser frem til at få sin datter hjem igen, men hun synes det er svært at skabe en god og stabil ramme for hende.</p> <p>Rikke mistede sin mor for 1 år siden, hvilket har slået Rikke ud af kurs. Hun har et godt forhold til sin far, som vil støtte hende meget i at få datteren hjem igen. Derudover har Rikke et godt forhold til sin nabo, som støttede hende gennem misbrugsbehandlingen.</p>	
Oplysninger fra andre (Fx læge, pårørende, tilbud)		
Sagsbehandlers bemærkninger (Observationer, analyse)	Rikke har et godt netværk, som støtter hende.	
Funktionsniveau	0 1 2 3 4 <input type="checkbox"/> <input checked="" type="checkbox"/> <input type="checkbox"/> <input type="checkbox"/> <input type="checkbox"/>	Behandlede temaer: Netværk
Sundhed Eksempelvis: Helbredsforhold, kostvaner og livsførelse og medicinsk behandling		
Oplysninger fra		

borgeren (Ressourcer, udfordringer, ønsker og prioriteringer)		
Oplysninger fra andre (Fx læge, pårørende, tilbud)		
Sagsbehandlers bemærkninger (Observationer, analyse)		
Funktionsniveau	0 1 2 3 4 <input type="checkbox"/> <input type="checkbox"/> <input type="checkbox"/> <input type="checkbox"/> <input type="checkbox"/>	Behandlede temaer:
Omgivelser Eksempelvis: Holdninger i omgivelserne og boligområde		
Oplysninger fra borgeren (Ressourcer, udfordringer, ønsker og prioriteringer)		
Oplysninger fra andre (Fx læge, pårørende, tilbud)		
Sagsbehandlers bemærkninger (Observationer, analyse)		

Samlet vurdering

Ud fra ovenstående udredning angives en samlet vurdering af borgerens behov:

Skala

- A = Intet problem (ingen, fraværende, ubetydeligt)
- B = Let problem (en smule, lidt)
- C = Moderat problem (middel, noget)
- D = Svært problem (omfattende, meget)
- E = Fuldstændigt problem (totalt, kan ikke)

Opsamling på borgerens ansøgning

Rikke er 29 år og mor til et barn i familiepleje. Hun henvender sig, fordi hun gerne vil have hjælp til de praktiske opgaver derhjemme, blandt andet madlavning og indkøb og til at planlægge sin økonomi.

Angivelse af hvad borgeren søger om [afkrydsning af §]

Hvis ja, angiv ydelse [afkrydsning af ydelser/§]

Aktivitets- og samværsydelse (§ 104)

Befordring

- Befordring til og fra et tilbud (§ 105)
- Befordring til og fra et tilbud (Hjælpemiddelbekendtgørelsen § 25)
- Befordring til og fra et tilbud (Lov om specialundervisning til voksne § 5)
- Befordring til og fra et tilbud (Lov om ungdomsuddannelse for unge med særlige behov, § 10)
- Befordring til og fra et tilbud (SUL § 170)
- Befordring til og fra et tilbud (SUL § 172)
- Individuel befordring (§ 117)

Behandling

- Misbrugsbehandling (§ 101)
- Misbrugsbehandling (SUL § 141)
- Terapi (§ 102)
- Psykologisk behandling (§ 102)
- Speciallæge behandling (§ 102)

Beskyttet beskæftigelsesydelse (§ 103)

Kontantydelse

- Arbejdsvederlag (§ 105)
- Dækning af merudgift (§ 100)

Kontrolordning

- Fastholdelse (§ 126)
- Fastholdelse (§ 127)
- Fastholdelse (§ 128)
- Kontrol med færden (§ 125)

Ophold

- Aflastning (§ 84)
- Længevarende ophold (§ 108)
- Midlertidigt ophold (§ 80)
- Midlertidigt ophold (§ 107)
- Midlertidigt ophold (§ 109)
- Midlertidigt ophold (§ 110)

Personlig hjælp (§ 83)

Personlig hjælp (§ 95)

Praktisk hjælp (§ 83)

Praktisk hjælp (§ 95)

Socialpædagogisk støtte

- Støtte til administration (§ 85)
- Støtte til indkøb og kost (§ 85)
- Støtte til kontakt og samvær (§ 85)
- Støtte til medicinbehandling (§ 85)
- Støtte til personlig pleje (§ 85)
- Støtte til praktiske opgaver i hjemmet (§ 85)
- Støtte til uddannelse og beskæftigelse (§ 85)
- Støtte til varetagelse af forælderrollen (§ 85)

Støttepersonordning

- Afløsning (§ 84, stk. 1)
- Afløsning (§ 95)
- Borgerstyret personlig assistance (§ 96)
- Kontaktperson for døvblinde (§ 98)
- Ledsageordning (§ 97)
- Pasning af pårørende (§ 118)
- Pasning af pårørende (§ 119)

Støtteredskab

- Hjælpemiddel (§ 112)
- Støtte til bil (§ 114)
- Støtte til boligindretning (§ 116)
- Forbrugsgoder (§ 113)

Træning

- Genoptræning (§ 85)
- Genoptræning (§ 86)
- Genoptræning (§ 102)
- Vedligeholdelsestræning (§ 85)
- Vedligeholdelsestræning (§ 86)
- Vedligeholdelsestræning (§ 102)

Undervisning

- Kompenserende specialundervisning (Lov om specialundervisning til voksne § 1)
- Ungdomsuddannelse for unge med særlige behov (Lov om ungdomsuddannelse for unge med særlige behov, § 2)

Ikke visiterede ydelser

Rådgivning (§ 10)

Støtte- og kontaktperson (§ 99)

Hvis ja, angiv tilbud [afkrydsning af tilbud]

- | | |
|--|---|
| <input type="checkbox"/> Ambulant tilbud til voksne | <input type="checkbox"/> Botilbud til voksne |
| <input checked="" type="checkbox"/> Udgående tilbud til voksne | <input type="checkbox"/> Længerevarende botilbud til voksne |
| <input type="checkbox"/> Dagtilbud til voksne | <input type="checkbox"/> Sikret botilbud |
| <input type="checkbox"/> Aktivitets- og samværstilbud | <input type="checkbox"/> Midlertidigt botilbud |
| <input type="checkbox"/> Beskyttet beskæftigelsestilbud | <input type="checkbox"/> Almen bolig |
| <input type="checkbox"/> Uddannelsestilbud | <input type="checkbox"/> Plejebolig |
| <input type="checkbox"/> Tilbud med myndighedsbeføjelse | <input type="checkbox"/> Plejehjem |
| | <input type="checkbox"/> Bofællesskab |
| | <input type="checkbox"/> Behandlingstilbud |
| | <input type="checkbox"/> Forsorgshjem/herberg |
| | <input type="checkbox"/> Krisecenter |
| | <input type="checkbox"/> Rehabiliteringstilbud |

Faglig vurdering (sagsbehandler)

Rikke er 29 år. Hun er enlig mor og har en datter på 7 år. Rikkes datter er anbragt i familiepleje, men det overvejes at lade hende flytte hjem igen. Det betyder meget for Rikke, at hun kan få sin datter hjem på sigt og hun vil derfor gerne have hjælp til at håndtere sin økonomiske situation og praktiske opgaver i hjemmet.

Jeg vurderer, at det er svært for Rikke at skabe stabile rammer, når det handler om at strukturere og udføre daglige gøremål og planlægge budget for hele måneden. Rikke er meget motiveret, fordi hun på sigt gerne vil have sin datter hjem.

Jeg vurderer, at det er nødvendigt, at Rikke fremover selv kan planlægge og udføre praktiske opgaver i hjemmet, samt skabe en stabil økonomisk ramme og at hun derfor er berettiget til støtte efter Servicelovens § 85.

Rikke bør bevilges en støttekontaktperson 1 time om ugen.

<p>Begrundelse</p> <p>Begrundelse for afgørelse</p> <p>[borgerrettet - indeholder hovedhensyn og faktiske oplysninger]</p>	<p>Du bevilges støttekontaktperson efter SL § 85 en time om ugen. I vores vurdering har vi lagt vægt på, at du har et behov for hjælp til praktiske opgaver i hjemmet og til at få stabilitet omkring din økonomiske situation. En økonomisk og social stabilitet vil være en forudsætning for, at din datters hjemflytning bliver en succes.</p>
---	---

Indsatsformål
<p>At Rikke får styr på sin økonomiske situation og praktiske opgaver i hjemmet, så hun evner at varetage forældrerollen overfor sin datter.</p>

Indsatsmål
<ol style="list-style-type: none"> 1. At Rikke selv lærer at planlægge indkøb og madlavning 2. At Rikke selv kan ordne rengøring derhjemme 3. At Rikke lærer at holde et budget

Indsatser (tilbud og ydelser)		
	Indsats 1	Indsats 2
Ydelser	<p>Støtte til administration (§85)</p>	

Vælg fra listen den/de ydelser, som indgår i indsatsen.	Støtte til praktiske opgaver i hjemmet (85§)							
Tilbud Vælg fra listen den type af tilbud, som leverer ydelsen.	Udgående tilbud til voksne							
Kontonummer Vælg fra listen det nummer i den kommunale kontoplan, som leveringen af ydelsen skal konteres på.	Xxxx							
Udfører Angiv den konkrete leverandør, som leverer indsatsen.	Ikke afklaret							
OMFANG AF INDSATSEN								
Forventet startdato for indsats Dato for hvornår det forventes at indsatsen kan iværksættes.	Indsats 1 1.januar 2012				Indsats 2			
Forventet slutdato for indsats Dato for hvornår det forventes at indsatsen ophører. [Mulighed for at angive at foranstaltningen er uden slutdato].	1.juli 2012							
Vælg enhed, antal og pris for hver ydelse i indsatsen:	Indsats 1	Enhed	Antal	Pris	Indsats 2	Enhed	Antal	Pris
Ydelsesenhed Vælg fra listen hvordan den tildelte ydelse afregnes. [Der kan vælges mellem afregning pr. styk/gang eller pr. time, dag,	Ydelse 1: Støtte til administration (§85)	Time	20	Xxx	Ydelse 1			

<p>måned eller år]</p> <p>Antal ydelsesenheder Angiv hvor mange gange eller hvor mange timer, dage, måneder eller år ydelsen tildeles. [Det kan også angives om ydelsen skal leveres kontinuerligt.]</p> <p>Pris for ydelseenhed Angiv pris for den valgte ydelseenhed [pris pr. gang/styk eller pris pr. time, dag, måned, år]</p>	<p>Ydelse 2: Støtte til praktiske opgaver i hjemmet (§85)</p>	Time	20	xxx	Ydelse 2			
	<p>Ydelse 3</p>				Ydelse 3			
Samlet pris	Indsats 1			Indsats 2				
<p>Forventet pris for enkeltindsats [Beregnes automatisk]</p>	Ydelse 1 = 20*xxx = zzz Ydelse 2 = 20*xxx = yyy							
<p>Forventet pris for samlet indsats [Beregnes automatisk]</p>	(pris for indsats 1 + pris for indsats 2)							

Tilbud om udarbejdelse af handleplan	
<p>Tilbudt/ikke tilbudt handleplan [afkrydsning] Hvis ikke tilbudt, skal dette begrundes</p>	<p><input checked="" type="checkbox"/> Handleplan tilbudt <input type="checkbox"/> Handleplan ikke tilbudt</p> <p>Begrundelse for ikke tilbudt handleplan:</p>

Ønsker borger handleplan?	<input checked="" type="checkbox"/> Borger ønsker handleplan <input type="checkbox"/> Borger ønsker ikke handleplan
---------------------------	--

Angivelse af målgruppe [angiv målgruppe i forhold til den konkrete tildeling)

€ **Funktionsnedsættelse**

€ Fysisk funktionsnedsættelse

- € Hørenedsættelse
- € Kommunikationsnedsættelse
- € Mobilitetsnedsættelse
- € Synsnedsættelse
- € Døvblindhed

€ Psykisk funktionsnedsættelse

- € Intellektuel/kognitiv forstyrrelse
 - € Demens
 - € Hjerneskade
 - € Erhvervet hjerneskade
 - € Medfødt hjerneskade
 - € Udviklingsforstyrrelse
 - € Opmærksomhedsforstyrrelse
 - € Autismespektrum
- € Udviklingshæmning

€ Sindslidelse

- € Angst
- € Depression
- € Forandret virkelighedsopfattelse
- € Personlighedsforstyrrelse
- € Spiseforstyrrelse
- € Tilknytningsforstyrrelse
- € Stressbelastning

X Socialt problem

- € Hjemløshed
- € Indadreagerende adfærd
- € Kriminalitet
 - € Personfarlig kriminalitet
 - € Ikke-personfarlig kriminalitet
- € Misbrug
 - € Alkoholmisbrug
 - € Stofmisbrug
- € Omsorgssvigt
- € Overgreb
 - € Voldeligt overgreb
 - € Seksuelt overgreb
- € Prostitution
- € Seksuelt krænkende adfærd
- € Selvskadende adfærd
- € Social isolation
- € Udadreagerende adfærd
- € Selvmordstanker eller -forsøg

Indstilling til social indsats

Baggrundsplysninger

Navn	Rikke Hansen
CPR nummer	Xxxxxx
Adresse	Xxxxx
Tlf.nr.	Xxxxx
Mail	Xxxxx
Aktuelt forsørgelsesgrundlag	Kontanthjælp
Værgemål og repræsentation Angiv, hvis relevant	<p>Værgemål</p> <p><input type="checkbox"/> Værgemål (§ 5)</p> <p><input type="checkbox"/> Værgemål med frataget retslig handleevne (§ 6)</p> <p><input type="checkbox"/> Samværgemål (§7)</p> <p><input type="checkbox"/> Værge [angiv kontaktoplysninger]</p> <p>Repræsentation</p> <p><input type="checkbox"/> Bisidder</p> <p><input type="checkbox"/> Partsrepræsentan</p> <p><input type="checkbox"/> Fuldmagt. Hvis ja, angiv hvad der er givet fuldmagt til: [tekst felt]</p>
Akter vedlagt/bilag vedlagt	Ingen bilag vedlagt
Handle- og betalingskommune Angiv kun hvilken kommune, hvis det ikke er egen kommune.	<p><input type="checkbox"/> Anden handlekommune [angiv hvilke]</p> <p><input type="checkbox"/> Anden betalingskommune [angiv hvilke]</p>
Dato	d. 1.dec 2010

Sagsbehandler

Navn, tlf., mail	Berit Jørgensen, xxx,xxx
------------------	--------------------------

Indsats

Hvad drejer henvendelsen sig om?	Rikke er 29 år og mor til et barn i familiepleje. Hun henvender sig, fordi hun gerne vil have hjælp til de praktiske opgaver derhjemme, blandt andet madlavning og indkøb og til at planlægge sin økonomi.	
INDSATS DER INDSTILLES TIL	Indsats 1	Indsats 2
Ydelser Vælg fra listen den/de ydelser, som indgår i indsatsen.	Støtte til administration (§85) Støtte til praktiske opgaver i hjemmet (§85)	
Tilbud Vælg fra listen den type af tilbud, som leverer ydelsen.	Udgående tilbud til voksne	
Kontonummer Vælg fra listen det nummer i den kommunale kontoplan, som leveringen af ydelsen skal konteres på.	Xxxx	
Udfører Angiv den konkrete leverandør, som leverer indsatsen.	Ikke afklaret	
OMFANG AF INDSATSEN	Indsats 1	Indsats 2

Forventet startdato for indsats Dato for hvornår det forventes at indsatsen kan iværksættes.	1.januar 2012							
Forventet slutdato for indsats Dato for hvornår det forventes at indsatsen ophører. [Mulighed for at angive at foranstaltningen er uden slutdato].	1.juli 2012							
Vælg enhed, antal og pris for hver ydelse i indsatsen:	Indsats 1	Enhed	Antal	Pris	Indsats 2	Enhed	Antal	Pris
Ydelsesenhed Vælg fra listen hvordan den tildelte ydelse afregnes. [Der kan vælges mellem afregning pr. styk/gang eller pr. time, dag, måned eller år] Antal ydelsesenheder Angiv hvor mange gange eller hvor mange timer, dage, måneder eller år ydelsen tildeles. [Det kan også angives om ydelsen skal leveres kontinuerligt.] Pris for ydelsesenhed Angiv pris for den valgte ydelsesenhed [pris pr. gang/styk eller pris pr. time, dag, måned, år]	Ydelse 1: Støtte til administration (§85)	Time	20	Xxx	Ydelse 1			
	Ydelse 2: Støtte til praktiske opgaver i hjemmet (§85)	Time	20	xxx	Ydelse 2			
	Ydelse 3				Ydelse 3			
Samlet pris	Indsats 1				Indsats 2			
Forventet pris for	Ydelse 1 = 20*xxx = zzz							

enkeltindsats [Beregnes automatisk]	Ydelse 2 = 20*xxx = yyy	
Forventet pris for samlet indsats [Beregnes automatisk]	Xxx	

Sagsoplysning

Eventuelle diagnoser	nej
Faglig vurdering	<p>Rikke er 29 år. Hun er enlig mor og har en datter på 7 år. Rikkes datter er anbragt i familiepleje, men det overvejes at lade hende flytte hjem igen. Det betyder meget for Rikke, at hun kan få sin datter hjem på sigt og hun vil derfor gerne have hjælp til at håndtere sin økonomiske situation og praktiske opgaver i hjemmet.</p> <p>Jeg vurderer, at det er svært for Rikke at skabe stabile rammer, når det handler om at strukturere og udføre daglige gøremål og planlægge budget for hele måneden. Rikke er meget motiveret, fordi hun på sigt gerne vil have sin datter hjem.</p> <p>Jeg vurderer, at det er nødvendigt, at Rikke fremover selv kan planlægge og udføre praktiske opgaver i hjemmet, samt skabe en stabil økonomisk ramme og at hun derfor er berettiget til støtte efter Servicelovens § 85.</p>
Samlet vurdering [skala]	B = Let problem
Nuværende/tidligere tilbud	Rikke har tidligere haft en støttekontaktperson i en kortere periode.

Indsatsformål:	At Rikke får styr på sin økonomiske situation og praktiske opgaver i hjemmet, så hun evner at varetage forældrerollen overfor sin datter.
Indsatsmål 1:	At Rikke selv lærer at planlægge indkøb og madlavning
Indsatsmål2:	At Rikke selv kan ordne rengøring derhjemme
Indsatsmål 3:	At Rikke lærer at holde et budget

Handleplan

Tilbudt/ikke tilbudt handleplan [afkrydsning] Hvis ikke tilbudt, skal dette begrundes	<input checked="" type="checkbox"/> Handleplan tilbudt <input type="checkbox"/> Handleplan ikke tilbudt Begrundelse for ikke tilbudt handleplan:
Ønsker borger handleplan?	<input checked="" type="checkbox"/> Borger ønsker handleplan <input type="checkbox"/> Borger ønsker ikke handleplan
Under udarbejdelse/ikke udarbejdet [afkrydsning]	<input checked="" type="checkbox"/> Handleplan under udarbejdelse <input type="checkbox"/> Handleplan ikke udarbejdet

Handleplan

Baggrundsoplysninger

Borgers navn	Rikke Hansen
Borgers CPR. Nr.	xxxxxx
Adresse	xxxxxx
Telefonnummer	xxxxxx
Mail	xxxxxx
Nærmeste pårørende	Rikkens far, Ole Hansen, xxx,xxx
Værgemål og repræsentation Angiv, hvis relevant [væрге og partsrepræsentation fremkommer automatisk hvis det tidligere er registreret om borgeren]	Værgemål <input type="checkbox"/> Værgemål (§ 5) <input type="checkbox"/> Værgemål med frataget retslig handleevne (§ 6) <input type="checkbox"/> Samværgemål (§7) <input type="checkbox"/> Væрге [angiv kontaktoplysninger] Repræsentation <input type="checkbox"/> Bisidder <input type="checkbox"/> Partsrepræsentant <input type="checkbox"/> Fuldmagt. Hvis ja, angiv hvad der er givet fuldmagt til: [tekst felt]
Dato	

Formål og indsats

Indsatsformål	At Rikke får styr på sin økonomiske situation og praktiske opgaver i
---------------	--

	hjemmet, så hun evner at varetage forældrerollen overfor sin datter.	
	Mål	Dato for opfølgning
Indsatsmål 1:	At Rikke selv lærer at planlægge indkøb og madlavning	d.1.marts 2011
Indsatsmål 2:	At Rikke selv kan ordne rengøring derhjemme	d.1.marts 2011
Indsatsmål 3:	At Rikke lærer at holde et budget	d.1.marts 2011
Indsats 1		
Ydelser Vælg fra listen den/de ydelser, som indgår i indsatsen.	Støtte til administration (§85) Støtte til praktiske opgaver i hjemmet (§85)	
Tilbud Vælg fra listen den type af tilbud, som leverer ydelserne.	Udgående tilbud til voksne	
Udfører Angiv den konkrete leverandør, som leverer indsatsen.	Aktivitetscenter xxxx, xxxx	
OMFANG AF INDSATSEN		
Forventet startdato for indsats Dato for hvornår det forventes at indsatsen kan iværksættes.	1.januar 2012	

Forventet slutdato for indsats Dato for hvornår det forventes at indsatsen ophører. [Mulighed for at angive at foranstaltningen er uden slutdato].	1.juli 2012
--	-------------

Andet

Andre særlige forhold vedrørende boform, beskæftigelse, personlig hjælp, behandling, hjælpemidler m.v.	
Eventuelle aftaler med borger [her angives det, hvis der er indgået aftaler med borger]	Det er aftalt med Rikke, at hun selv ringer ind og aftaler det første møde med sin støttekontaktperson

Koordinering - Myndighed

Eventuelle samarbejdspartnere i myndigheden [navn, tlf. og afdeling]	Lotte Østergård, Jobcentret, xxxx
Evt. koordinerende sagsbehandler med samlet ansvar for indsatsen [navn, tlf. og afdeling]	nej

Afgørelsesbrev

[XXX Kommune
Adresse
Afdeling
Sagsbehandlers navn

Telefon xx xx xx xx
www.xxx.dk]

[d.1.december
2011]
[Rikke Hansen]

[Borgers Adresse]

Ansøgning om [socialpædagogisk støtte]

Du har [d. 1.november 2011] ansøgt [Kommunenavn] om [støtte til administration og praktiske opgaver i hjemmet]. Vi har nu behandlet din ansøgning.

Afgørelse

Du bevilges [støtte til administration og praktiske opgaver i hjemmet] i [6] måneder, jf. Servicelovens § [85].

Du har pligt til at oplyse kommunen om eventuelle ændringer, som kan påvirke dit behov for den tildelte indsats.

Begrundelsen

Ved vurderingen har vi lagt vægt på, at [du har et behov for hjælp til praktiske opgaver i hjemmet og til at skabe stabilitet omkring din økonomiske situation. En økonomisk og social stabilitet vil være en forudsætning for, at din datters hjemflytning bliver en succes.].

Indsatsformål

Formålet med indsatsen er at [du får styr på sin økonomiske situation og praktiske opgaver i hjemmet, så du evner at varetage forældrerollen overfor sin datter]. Indsatsen vil blive fulgt op [d.1.marts 2011].

Retsregler og praksis

Din ansøgning er vurderet efter [Servicelovens § 85]

Klagevejledning

Hvis du er utilfreds med afgørelsen, har du mulighed for at klage indenfor 4 uger. Hvis du klager skriftligt skal klagen sendes til [angiv kommune] kommune, [angiv adresse]. Du har også mulighed for at klage mundtligt til sagsbehandler [angiv navn på sagsbehandler] på tlf. [angiv sagsbehandlers eller afdelings tlf.nr.]. Når klagen er modtaget, vil afgørelsen blive vurderet igen. Hvis [angiv kommune] kommune giver dig helt eller delvist medhold i din klage, vil du få besked indenfor 4 uger. Hvis [angiv kommune] kommune fastholder afgørelsen, vil din klage og sagens akter blive sendt til det sociale nævn indenfor 4 uger.

Du kan læse mere om regler og praksis på området i vedlagte uddrag af Serviceloven og i kommunens kvalitetsstandarder, som du kan finde på kommunens hjemmeside [angiv hjemmeside].

Tvivlsspørgsmål

Hvis du har nogen spørgsmål, er du velkommen til at kontakte os.

Med venlig hilsen

[Sagsbehandlers navn], [angiv kommune] kommune

Bestilling af social indsats

Baggrundsoplysninger

Borgers navn	Rikke Hansen
Borgers CPR. Nr.	xxxxx
Adresse	xxxxx
Telefonnummer	xxxxx
Mail	Xxxxx
Særlige helbredsforhold af relevans for udfører (kan fx være relevante diagnoser)	Nej
Evt. kontaktperson oplyst af borger	Rikkens far, Knud Hansen, xxx, xxx
Særlige oplysninger [fx om borgeren har børn]	Rikke har en datter som bor i plejefamilie
Værgemål og repræsentation Angiv, hvis relevant	Værgemål <input type="checkbox"/> Værgemål (§ 5)

[værgemål og partsrepræsentation fremkommer automatisk hvis det tidligere er registreret om borgeren]	<input type="checkbox"/> Værgemål med frataget retslig handleevne (§ 6) <input type="checkbox"/> Samværgemål (§7) <input type="checkbox"/> Værgemål [angiv kontaktoplysninger] Repræsentation <input type="checkbox"/> Bisidder <input type="checkbox"/> Partsrepræsentant <input type="checkbox"/> Fuldmagt. Hvis ja, angiv hvad der er givet fuldmagt til: [tekstfelt]
Dato [angivelse af dato for bestilling]	1.januar 2012

Indsats

Faglig vurdering	<p>Rikke er 29 år. Hun er enlig mor og har en datter på 7 år. Rikkens datter er anbragt i familiepleje, men det overvejes at lade hende flytte hjem igen. Det betyder meget for Rikke, at hun kan få sin datter hjem på sigt og hun vil derfor gerne have hjælp til at håndtere sin økonomiske situation og praktiske opgaver i hjemmet.</p> <p>Jeg vurderer, at det er svært for Rikke at skabe stabile rammer, når det handler om at strukturere og udføre daglige gøremål og planlægge budget for hele måneden. Rikke er meget motiveret, fordi hun på sigt gerne vil have sin datter hjem.</p> <p>Jeg vurderer, at det er nødvendigt, at Rikke fremover selv kan planlægge og udføre praktiske opgaver i hjemmet, samt skabe en stabil økonomisk ramme og at hun derfor er berettiget til støtte efter Servicelovens § 85.</p>
Indsatsformål	At Rikke får styr på sin økonomiske situation og praktiske opgaver i hjemmet, så hun evner at varetage forældrerollen overfor sin datter.

	Mål	Opfølgningsdato		
Indsatsmål 1:	At Rikke selv lærer at planlægge indkøb og madlavning	d.1.marts 2011		
Indsatsmål 2:	At Rikke selv kan ordne rengøring derhjemme	d.1.marts 2011		
Indsatsmål 3:	At Rikke lærer at holde et budget	d.1.marts 2011		
Ydelseer/§	Støtte til administration (§85) Støtte til praktiske opgaver i hjemmet (§85)			
Tilbud	Udgående tilbud til voksne			
Evt. angivelse af lokalt fastsat serviceniveau				
Udfører	Aktivitetscenter xxxx, xxxx			
Forventet startdato for indsats	1.januar 2012			
Forventet slutdato for indsats	1.juli 2012			
Opfølgningsdato: [evt. angivelse af forventet hyppighed for opfølgning]	1.marts 2012			
Enhed, antal og pris for hver ydelse i indsatsen:	Indsats 1	Enhed	Antal	Pris

<p>Ydelsesenhed Vælg fra listen hvordan den tildelte ydelse afregnes. [Der kan vælges mellem afregning pr. styk/gang eller pr. time, dag, måned eller år]</p> <p>Antal ydelsesenheder Angiv hvor mange gange eller hvor mange timer, dage, måneder eller år ydelsen tildeles. [Det kan også angives om ydelsen skal leveres kontinuerligt.]</p> <p>Pris for ydelsesenhed Angiv pris for den valgte ydelsesenhed [pris pr. gang/styk eller pris pr. time, dag, måned, år]</p>	<p>Ydelse 1: Støtte til administration (§85)</p>	Time	20	Xxx
	<p>Ydelse 2: Støtte til praktiske opgaver i hjemmet (§85)</p>	Time	20	xxx
	<p>Ydelse 3</p>			
<p>Samlet pris for leverandørindsats [Samlet pris for indsats som leveres af én leverandør.]</p>	[samlet pris fra indstilling overføres automatisk]			
<p>Eventuelle aftaler mellem myndighed og udfører omkring indsatsen [fx særlige fokusområder, prioriteringer, dokumentation for indsatsen mv.]</p>	Det er vigtigt, at Rikke bliver mødt med forståelse for sin situation, og at der lægges vægt på, at hun selv er tydelig omkring, hvad hun vil have hjælp til.			
<p>Betaling: EAN nr. og personreference</p>	Xxxx			
<p>Betaling: kontonummer</p>	Xxxx			

Koordinering - Myndighed

Eventuelle samarbejdspartnere i myndigheden [navn, tlf. og afdeling]	Lotte Østergård, Jobcentret, xxxx
Evt. koordinerende sagsbehandler med samlet ansvar for indsatsen [navn, tlf. og afdeling]	nej

Koordinering - Udfører

Eventuelle indsatser som borgeren modtager fra andre:	Nej
Behov for koordinering (ja/nej)	<input type="checkbox"/> Ja <input checked="" type="checkbox"/> Nej
Ansvarlig for koordinering	
Eventuelle aftaler indgået ml. borger og pårørende som har relevans for indsatsen:	Det er aftalt med Rikke, at hun selv ringer ind og aftaler det første møde med sin støttekontaktperson

Opfølgning og tilsyn

Indsats	
[tilbud] [ydelser] [konkret leverandør] [omfang]	Socialpædagogisk støtte, Aktivitetscenter xxx, 2 timer om ugen Ydelse1: Støtte til administration (§85) Ydelse 2: Støtte til praktiske opgaver i hjemmet (§85)

Indsatsformål
At Rikke får styr på sin økonomiske situation og praktiske opgaver i hjemmet, så hun evner at varetage forældrerollen overfor sin datter.

Opfølgning på målsætninger for indsatsen	
Indsatsmål/ vurdering	At Rikke selv lærer at planlægge indkøb og madlavning
Borgers vurdering	Rikke fortæller, at hun er blevet bedre til at planlægge de daglige indkøb. Rikke siger at hun bruger de ting hun har lært af sin støttekontaktperson

Opfølgning på målsætninger for indsatsen

Udførers vurdering	Rikkens støttekontaktperson Henrik fortæller, at Rikke er blevet selvhjulpen ift. daglige indkøb og madlavning.
Sagsbehandlers vurdering	Jeg vurderer, at Rikke har nået målet og det derfor bør afsluttes.
Fremadrettet	<input type="checkbox"/> Uændret <input type="checkbox"/> Mål skal revideres <input type="checkbox"/> Indsats skal revideres <input checked="" type="checkbox"/> Mål afsluttet
Indsatsmål/ vurdering	Indsatsmål 2: At Rikke selv kan ordne rengøring derhjemme
Borgers vurdering	Rikke fortæller, at det går bedre med at gøre rent derhjemme. Hun kan godt selv se, at det er nødvendigt.
Udførers vurdering	Henrik fortæller, at det har været svært at få Rikke til selv at tage initiativ. De sidste par måneder har der dog været store fremskridt
Sagsbehandlers vurdering	Jeg vurderer, at Rikke har nået målet, og at hun fremover ikke behøver hjælp til rengøring derhjemme.
Fremadrettet	<input type="checkbox"/> Uændret <input type="checkbox"/> Mål skal revideres <input type="checkbox"/> Indsats skal revideres <input checked="" type="checkbox"/> Mål afsluttet
Indsatsmål/ vurdering	Indsatsmål 3: At Rikke lærer at holde et budget

Opfølgning på målsætninger for indsatsen	
Borgers vurdering	Rikke fortæller, at hun i starten havde svært ved at overskue at lave budgettet og prøve at overholde det. Det er ikke noget hun synes er spændende, men hun kan godt se det er nødvendigt, og at det giver hende mindre uro, når budgettet er lagt.
Udførers vurdering	Rikke har lært selv at lave budget. Det er vigtigt for Rikke, at det holdes på et overskueligt niveau, og at der bliver lagt et realistisk budget.
Sagsbehandlers vurdering	Jeg vurderer, at Rikke har lært meget i den korte periode sammen med Henrik. Hun virker motiveret for at fortsætte med det på egen hånd.
Fremadrettet	<input type="checkbox"/> Uændret <input type="checkbox"/> Mål skal revideres <input type="checkbox"/> Indsats skal revideres <input checked="" type="checkbox"/> Mål afsluttet
Eventuelle nye forhold omkring borgerens situation	Rikkens datter er flyttet hjem igen, Rikke fortæller at det går godt og hun er meget glad for at have hende hjemme igen.
Samlet konklusion på indsats, indsatsformål og indsatsmål	Rikke har gennem hjælp fra sin støttekontaktperson formået at klare administration af sin økonomi og de praktiske opgaver i hjemmet. Rikke har fået overblik over sin situation og hendes datters hjemflytning har været en succes. Jeg vurderer, at Rikke er selvhjulpne og indsatsen derfor afsluttes ved udgangen af måneden.
Eventuelle kommentarer fra pårørende	nej

Opfølgning på målsætninger for indsatsen

Praktiske forhold vedrørende opfølgningen

Deltagere ved opfølgningsmødet:	Rikkens støttekontaktperson Henrik, Rikke og sagsbehandler Berit Jørgensen
Opfølgning gennemført via:	<input type="checkbox"/> Telefon <input checked="" type="checkbox"/> Møde <input type="checkbox"/> Andet
Dato for gennemført opfølgning:	[1.marts 2012]

Individuelt tilsyn

Individuelt tilsyn gennemført	<input checked="" type="checkbox"/> Ja
Trives borger?	<input type="checkbox"/> Nej <input checked="" type="checkbox"/> Ja [Angiv evt. bemærkninger:]
Eventuel magtanvendelse i perioden	<input checked="" type="checkbox"/> Nej <input type="checkbox"/> Ja [Hvis ja, foretages opfølgning på forhold omkring magtanvendelse:]
Samlet konklusion på individuelt tilsyn	Borger trives og indsats afsluttes.

Tidspunkt for næste opfølgning

Tidspunkt for opfølgning

Indsats afsluttes. Det er aftalt med Rikke, at hun har mulighed for at kontakte undertegnede såfremt der opstår behov for hjælp ifb. datterens hjemflytning fremover.

Voksenudredningsmetoden: Casebeskrivelse 3

I det følgende præsenteres en samlet case med udfyldte redskaber og skabeloner fra voksenudredningsmetoden. Casen er struktureret iht. faserne i sagsforløbet, jf. figuren nedenfor.

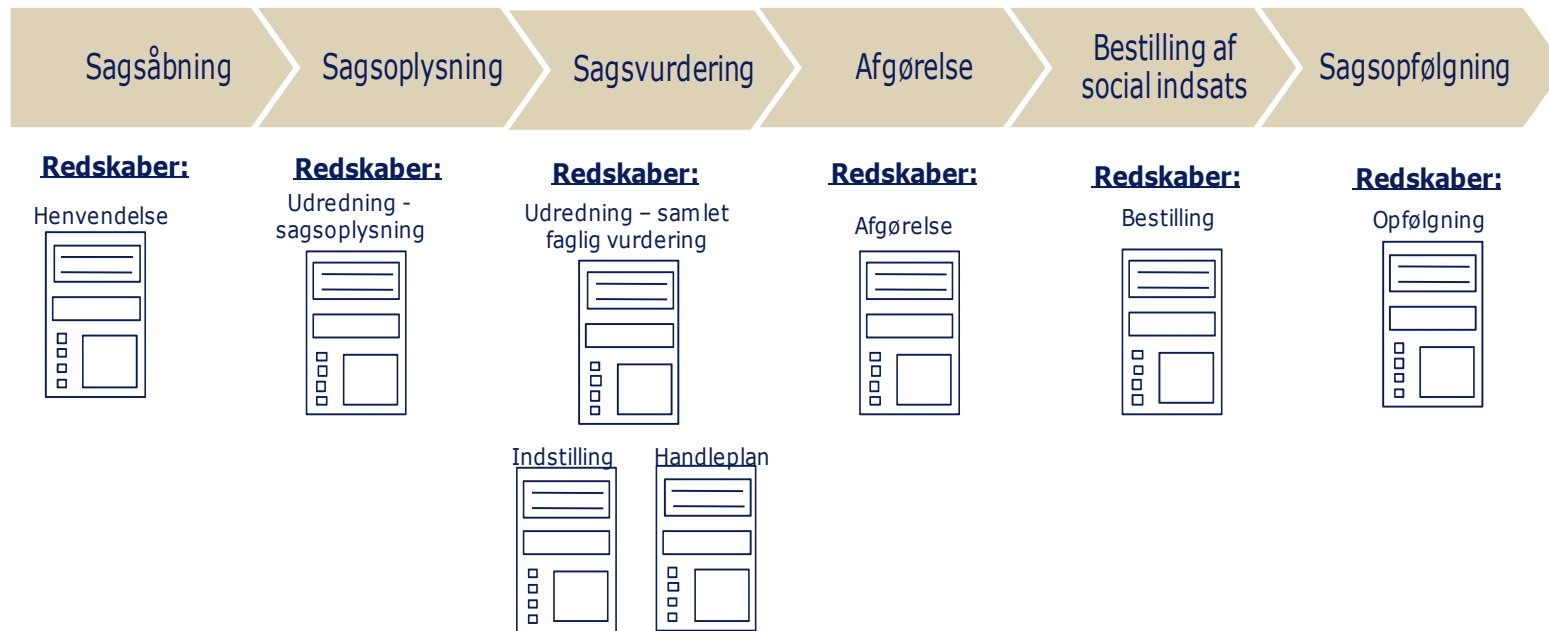

Sagsåbning

<p>Hvad drejer henvendelsen sig om? [beskrivelse af problemstillingen og behov for hjælp]</p>	<p>Andreas er udviklingshæmmet og bor pt. hjemme hos sin mor. Moderen har ikke mulighed for at have ham boende længere, og Andreas ønsker derfor at komme i et botilbud. Moderen fortæller, at hun hjælper Andreas med mange ting i hverdagen, og det bør derfor udredes hvilken hjælp og støtte Andreas har behov for i sit fremtidige tilbud.</p>
<p>Er det klart hvad borgeren søger om?</p>	<p><input type="checkbox"/> Ja <input checked="" type="checkbox"/> Nej</p>
<p>Henvendelse Hvor kommer henvendelsen fra?</p> <p>Er borgeren indforstået med henvendelsen?</p>	<p><input type="checkbox"/> Borger <input checked="" type="checkbox"/> Pårørende [Andreas mor, xxx, xxx] <input type="checkbox"/> Læge [angiv kontaktoplysninger] <input type="checkbox"/> Hospital [angiv kontaktoplysninger] <input type="checkbox"/> Anden forvaltning [angiv kontaktoplysninger] <input type="checkbox"/> Igangværende indsats [angiv kontaktoplysninger] <input type="checkbox"/> Anden kommune <input type="checkbox"/> Andre [angiv kontaktoplysninger]</p> <p><input checked="" type="checkbox"/> Ja <input type="checkbox"/> Nej</p>
<p>Vægemål og repræsentation Angiv, hvis relevant [væрге og partsrepræsentation fremkommer automatisk hvis det tidligere er registreret om borgeren]</p>	<p><input checked="" type="checkbox"/> Væрге [Andreas mor, xxxx] <input type="checkbox"/> Fuldmagt <input type="checkbox"/> Partsrepræsentant</p>
<p>Rettigheder og pligter Er borgeren informeret om rettigheder og pligter:</p>	<p><input checked="" type="checkbox"/> Ret til bisidder og partsrepræsentant</p>
<p>Er borgeren informeret om at oplysningerne registreres elektronisk?</p>	<p><input checked="" type="checkbox"/> Ja <input type="checkbox"/> Nej</p>
<p>Aftaler om det videre forløb Hvilke aftaler er indgået</p>	<p>Der er aftalt møde med Andreas og hans mor d.1.oktober 2010</p>

med borgeren om det videre forløb	
Samtykkeerklæring Er det relevant at indhente samtykke? Hvis ja, angiv hvordan samtykke er modtaget:	<input type="checkbox"/> Ja <input checked="" type="checkbox"/> Nej <input type="checkbox"/> Mundtligt samtykke <input type="checkbox"/> Skriftligt samtykke
Indhentelse af oplysninger Er der modtaget samtykke om indhentning af oplysninger fra:	<input type="checkbox"/> Egen læge [angiv læge] <input type="checkbox"/> Speciallæge [angiv læge] <input type="checkbox"/> Hospital [angiv hospital] <input type="checkbox"/> A-kasse [angiv a-kasse] <input type="checkbox"/> Tilbud [angiv konkret tilbudssted] <input type="checkbox"/> Arbejdsgiver [angiv arbejdsgiver] <input type="checkbox"/> Tidligere bopælskommune [angiv bopælskommune] <input type="checkbox"/> Andre forvaltninger [angiv hvilke] Andre:[angiv hvilke]
Borgerinddragelse - særlige forhold Eventuelle særlige forhold der skal adresseres for at borgeren kan inddrages i sagsbehandlingen?	Det er vigtigt at give sig god tid til at kommunikere på et niveau, hvor Andreas kan være med. Andreas kan gøre sig forståelig ud fra sit verbale sprog, men bruger også lyde og tegn når han skal udtrykke sig.
Angiv betalingskommune, hvis det ikke er egen kommune	
Angiv handlekommune	

Udredningskema

Henvendelsesårsag [mulighed for at angive baggrunden for borgerens henvendelse]	Andreas er udviklingshæmmet og bor pt. hjemme hos sin mor. Moderen har ikke mulighed for at have ham boende længere, og Andreas ønsker derfor at komme i et botilbud. Moderen fortæller, at hun hjælper Andreas med mange ting i hverdagen, og det bør derfor udredes hvilken hjælp og støtte Andreas har behov for i sit fremtidige tilbud.
---	--

Fysisk funktionsnedsættelse Eksempelvis: Døvblindhed, hørenedsættelse, kommunikationsnedsættelse, mobilitetsnedsættelse og synsnedsættelse		
Oplysninger fra borgeren (udfordringer, ønsker og prioriteringer)		
Oplysninger fra andre (Fx læge, pårørende, tilbud)	Det fremgår af tidligere statusnotat fra egen læge (statusnotat af 13. februar 2007), at Andreas har epilepsi. Gitte oplyser, at hun synes, han har flere absencer end tidligere.	
Sagsbehandlers bemærkninger (Observationer, analyse)		
Funktionsniveau	0 1 2 3 4 <input type="checkbox"/> x <input type="checkbox"/> <input type="checkbox"/> <input type="checkbox"/>	Behandlede temaer: Epilepsi
Psykisk funktionsnedsættelse Eksempelvis: Sindslidelse som angst, depression, forandret virkelighedsopfattelse, personlighedsforstyrrelse,		

spiseforstyrrelse, stressbelastning og tilknytningsforstyrrelse. Intellektuel/kognitiv forstyrrelse som demens, hjerneskade, opmærksomhedsforstyrrelse og autismspektrum.		
Oplysninger fra borgeren (Udfordringer, ønsker og prioriteringer)	Andreas fortæller selv, at han ikke er som andre, men synes, at han klarer sig godt	
Oplysninger fra andre (Fx læge, pårørende, tilbud)	Det fremgår af sagen, at Andreas har et nedsat kognitiv niveau og har generelle indlæringsvanskeligheder.	
Sagsbehandlers bemærkninger (Observationer, analyse)	Andreas virker til at være meget til stede her og nu, men har svært ved at tænke frem i tiden.	
Funktionsniveau	0 1 2 3 4 <input type="checkbox"/> <input type="checkbox"/> <input type="checkbox"/> <input checked="" type="checkbox"/> <input type="checkbox"/>	Behandlede temaer: Kognitiv funktion, intellektuelle funktioner.
Praktiske opgaver i hjemmet Eksempelvis: Hjælp og omsorg for andre, praktiske opgaver, indkøb, madlavning, rengøring og tøjvask		
Oplysninger fra borgeren (Ressourcer, udfordringer, ønsker og prioriteringer)	Andreas fortæller, at han er glad for at lave mad med sin mor. Han kan godt lide at deltage i praktiske opgaver derhjemme. Andreas siger, at han hader at vaske tøj, det synes han er svært.	
Oplysninger fra andre (Fx læge, pårørende, tilbud)	Andreas mor(Gitte) oplyser, at hun er vant til at klare alle praktiske opgaver i det daglige. Andreas hjælper nogle gange til, men det er vigtigt, at han bliver guidet. Derudover fortæller Gitte, at der kan være dage i ugen, hvor Andreas slet ikke er i humør til at være med til fx at lave aftensmad. Han kan være sur og lukke sig inde i sig selv.	
Sagsbehandlers bemærkninger	Andreas kan klare mange praktiske opgaver hvis han guides.	

(Observationer, analyse)		
Funktionsniveau	0 1 2 3 4 <input type="checkbox"/> <input type="checkbox"/> <input checked="" type="checkbox"/> <input type="checkbox"/> <input type="checkbox"/>	Behandlede temaer: Praktiske opgaver, indkøb, madlavning
Egenomsorg Eksempelvis: Af- og påklædning, vask, kropspleje, toiletbesøg, drikke og spise		
Borgerens perspektiv (Ressourcer, udfordringer, ønsker og prioriteringer)	Andreas fortæller, at han selv kan tage brusebad og vaske sig. Han kan også selv tage tøj på. Andreas fortæller, at han selv bestemmer, hvad for noget tøj, han vil have på.	
Oplysninger fra andre (Fx læge, pårørende, tilbud)	Gitte fortæller, at hun husker Andreas på at gå i bad, ellers glemmer han det. Men han kan godt selv klare at gå i bad og anden personlig hygiejne.	
Sagsbehandlers bemærkninger (Observationer, analyse)	Andreas er selvhjulpen i forhold til personlig hygiejne og toiletbesøg mm. Hvis han guides.	
Funktionsniveau	0 1 2 3 4 <input type="checkbox"/> <input type="checkbox"/> <input checked="" type="checkbox"/> <input type="checkbox"/> <input type="checkbox"/>	Behandlede temaer: Påklædning, vask
Mobilitet Eksempelvis: Gang og bevægelse, ændre og opretholde kropstilling, bære, flytte og håndtere genstande og færden med transportmidler		
Oplysninger fra borgeren (Ressourcer, udfordringer, ønsker og prioriteringer)	Andreas kan rigtig godt lide at køre i bus og gå ture. Han fortæller, at han er glad for selv at gå ture.	
Oplysninger fra andre (Fx læge, pårørende, tilbud)	Gitte fortæller, at Andreas gerne færdes alene i kendte områder, men han kan ikke selv tage bus eller tog.	
Sagsbehandlers bemærkninger	Andreas har umiddelbart ikke nogle problemer med sin mobilitet. Men han vil formentlig ikke kunne tage bus mellem hjem og dagtilbud	

(Observationer, analyse)		
Funktionsniveau	0 1 2 3 4 <input type="checkbox"/> <input checked="" type="checkbox"/> <input type="checkbox"/> <input type="checkbox"/> <input type="checkbox"/>	Behandlede temaer: Færden med transportmidler
Kommunikation Eksempelvis: Forstå meddelelser, fremstille meddelelser, samtale, anvendelse af kommunikationshjælpe-midler og – teknikker og kontaktmedium		
Oplysninger fra borgeren (Ressourcer, udfordringer, ønsker og prioriteringer)	Andreas siger, at han godt kan forstå de breve, han får, når bare de ikke er for lange. Han er meget glad for computerspil.	
Oplysninger fra andre (Fx læge, pårørende, tilbud)	Gitte fortæller, at Andreas er meget udadvendt og generelt har let ved at komme i kontakt med andre.	
Sagsbehandlers bemærkninger (Observationer, analyse)	Andreas svarer relevant på mine spørgsmål. Det er vigtigt at give sig god tid og kommunikere på et niveau, hvor Andreas kan være med. Jeg observerer, at Andreas kan gøre sig forståelig ud fra hans verbale sprog, men også bruger lyde og tegn når han skal udtrykke sig.	
Funktionsniveau	0 1 2 3 4 <input type="checkbox"/> <input type="checkbox"/> <input checked="" type="checkbox"/> <input type="checkbox"/> <input type="checkbox"/>	Behandlede temaer: Samtale, forstå meddelelser
Samfundsliv Eksempelvis: Beskæftigelse, bolig, uddannelse og privatøkonomi		
Oplysninger fra borgeren (Ressourcer, udfordringer, ønsker og prioriteringer)	Andreas fortæller, at han er glad for at komme på aktivitetscentret. Andreas fortæller, at han godt kan lide at lave ting ude i naturen.	
Oplysninger fra andre (Fx læge, pårørende,	Af sagen fra børne- og ungeforvaltningen fremgår det, at Andreas har gået i	

tilbud)	specialscole til 4.klasse. Det er vurderet (Østerscole, august 2004), at han har et fagligt niveau svarende til 1.klasse, dog har han meget svært ved at forstå tal.	
Sagsbehandlers bemærkninger (Observationer, analyse)	Andreas er i dag i aktivitetstilbud 3 dage om ugen.	
Funktionsniveau	0 1 2 3 4 <input type="checkbox"/> <input type="checkbox"/> <input checked="" type="checkbox"/> <input type="checkbox"/> <input type="checkbox"/>	Behandlede temaer: Beskæftigelsesaktivitet
Socialt liv Eksempelvis: Samspil og kontakt, relationer, sociale fællesskaber og netværk		
Oplysninger fra borgeren (Ressourcer, udfordringer, ønsker og prioriteringer)	Andreas siger, han er glad for nye ting og han er altid med til festerne på aktivitetscentret (Solhaven). Andreas fortæller, at han nogle gange har svært ved at huske de opgaver, han får i klubben på Solhaven. Andreas er med til at passe kaninerne på Solhaven. Andreas fortæller, at han er meget glad for sin storesøster, som tit tager ham med på ture.	
Oplysninger fra andre (Fx læge, pårørende, tilbud)	Solhaven oplyser, at Andreas har mange gode venskaber på aktivitetscentret og deltager i mange fælles aktiviteter. Gitte fortæller, at hun oplever, at Andreas er glad for fremmede ting/oplevelser. Gitte vil gerne have Andreas hjemme hver anden weekend fremover.	
Sagsbehandlers bemærkninger (Observationer, analyse)	Andreas virker meget tæt knyttet til sin mor	
Funktionsniveau	0 1 2 3 4 X <input type="checkbox"/> <input type="checkbox"/> <input type="checkbox"/> <input type="checkbox"/>	Behandlede temaer: Aktiviteter og fællesskaber
Sundhed Eksempelvis: Helbredsforhold, kostvaner og livsførelse og medicinsk behandling		
Oplysninger fra	Andreas fortæller, at han er glad for mad, søde sager og sodavand.	

borgeren (Ressourcer, udfordringer, ønsker og prioriteringer)		
Oplysninger fra andre (Fx læge, pårørende, tilbud)	Gitte oplyser, at hun prøver at lære Andreas om sund kost, men det er svært at sætte grænser. Andreas har taget meget på de seneste to år.	
Sagsbehandlers bemærkninger (Observationer, analyse)	Andreas er ikke så høj og er lettere overvægtig.	
Funktionsniveau	0 1 2 3 4 <input type="checkbox"/> <input checked="" type="checkbox"/> <input type="checkbox"/> <input type="checkbox"/> <input type="checkbox"/>	Behandlede temaer: Kostvaner
Omgivelser Eksempelvis: Holdninger i omgivelserne og boligområde		
Oplysninger fra borgeren (Ressourcer, udfordringer, ønsker og prioriteringer)	Andreas fortæller, at han er meget glad for, der hvor han bor. Han kan godt lide den store have.	
Oplysninger fra andre (Fx læge, pårørende, tilbud)	Gitte fortæller, at Andreas har det fint og er meget tryk i sit nuværende hjem. Han virker bange, når de taler om flytningen.	
Sagsbehandlers bemærkninger (Observationer, analyse)	Det er vigtigt, at Andreas har mulighed for at fastholde en tryghed ved sine vægte ting.	

Samlet vurdering

Ud fra ovenstående udredning angives en samlet vurdering af borgerens behov:

Skala

- A = Intet problem (ingen, fraværende, ubetydeligt)
- B = Let problem (en smule, lidt)
- C = Moderat problem (middel, noget)
- D = Omfattende/stort problem (omfattende, meget)
- E = Fuldstændigt problem (totalt, slet ikke)

Opsamling på borgerens ansøgning

Andreas søger om at komme i et længerevarende botilbud.

Angivelse af hvad borgeren søger om

Hvis ja, angiv ydelse [afkrydsning af ydelser/§]

- | | |
|--|---|
| <input type="checkbox"/> Aktivitets- og samværsydelse (§ 104) | <input type="checkbox"/> Personlig hjælp (§ 83) |
| <input type="checkbox"/> Befordring | <input type="checkbox"/> Personlig hjælp (§ 95) |
| <input type="checkbox"/> Befordring til og fra et tilbud (§ 105) | <input type="checkbox"/> Praktisk hjælp (§ 83) |
| <input type="checkbox"/> Befordring til og fra et tilbud (Hjælpe-middelbekendtgørelsen § 25) | <input type="checkbox"/> Praktisk hjælp (§ 95) |
| <input type="checkbox"/> Befordring til og fra et tilbud (Lov om specialundervisning til voksne § 5) | <input type="checkbox"/> Socialpædagogisk støtte |
| <input type="checkbox"/> Befordring til og fra et tilbud (Lov om ungdomsuddannelse for unge med særlige behov, § 10) | <input type="checkbox"/> Støtte til administration (§ 85) |
| <input type="checkbox"/> Befordring til og fra et tilbud (SUL § 170) | <input type="checkbox"/> Støtte til indkøb og kost (§ 85) |

- Befordring til og fra et tilbud (SUL § 172)
- Individuel befordring (§ 117)

Behandling

- Misbrugsbehandling (§ 101)
- Misbrugsbehandling (SUL § 141)
- Terapi (§ 102)
- Psykologisk behandling (§ 102)
- Speciallæge behandling (§ 102)

Beskyttet beskæftigelsesydelse (§ 103)

Kontantydelse

- Arbejdsvederlag (§ 105)
- Dækning af merudgift (§ 100)

Kontrolordning

- Fastholdelse (§ 126)
- Fastholdelse (§ 127)
- Fastholdelse (§ 128)
- Kontrol med færden (§ 125)

Ophold

- Aflastning (§ 84)
- Længevarende ophold (§ 108)
- Midlertidigt ophold (§ 80)
- Midlertidigt ophold (§ 107)
- Midlertidigt ophold (§ 109)
- Midlertidigt ophold (§ 110)

- Støtte til kontakt og samvær (§ 85)
- Støtte til medicinbehandling (§ 85)
- Støtte til personlig pleje (§ 85)
- Støtte til praktiske opgaver i hjemmet (§ 85)
- Støtte til uddannelse og beskæftigelse (§ 85)
- Støtte til varetagelse af forælderrollen (§ 85)

Støttepersonordning

- Afløsning (§ 84, stk. 1)
- Afløsning (§ 95)
- Borgerstyret personlig assistance (§ 96)
- Kontaktperson for døvblinde (§ 98)
- Ledsageordning (§ 97)
- Pasning af pårørende (§ 118)
- Pasning af pårørende (§ 119)

Støtteredskab

- Hjælpemiddel (§ 112)
- Støtte til bil (§ 114)
- Støtte til boligindretning (§ 116)
- Forbrugsgoder (§ 113)

Træning

- Genoptræning (§ 85)
- Genoptræning (§ 86)
- Genoptræning (§ 102)
- Vedligeholdelsestræning (§ 85)
- Vedligeholdelsestræning (§ 86)
- Vedligeholdelsestræning (§ 102)

Undervisning

- Kompenserende specialundervisning (Lov om specialundervisning til voksne § 1)
- Ungdomsuddannelse for unge med særlige behov (Lov om ungdomsuddannelse for unge med særlige behov, § 2)

Ikke visiterede ydelser

- Rådgivning (§ 10)
- Støtte- og kontaktperson (§ 99)

Hvis ja, angiv tilbud [afkrydsning af tilbud]

- Ambulant tilbud til voksne
- Udgående tilbud til voksne
- Dagtilbud til voksne
 - Aktivitets- og samværstilbud
 - Beskyttet beskæftigelsestilbud
 - Uddannelsestilbud
- Tilbud med myndighedsbeføjelse

- Botilbud til voksne
 - Længerevarende botilbud til voksne
 - Sikret botilbud
 - Midlertidigt botilbud
 - Almen bolig
 - Plejebolig
 - Plejehjem
 - Bofællesskab
 - Behandlingstilbud
 - Forsorgshjem/herberg
 - Krisecenter
 - Rehabiliteringstilbud

Samlet vurdering(sagsbehandler)

Andreas er udviklingshæmmet og søger om at komme i botilbud, da hans mor ikke længere kan passe ham derhjemme.

Andreas har et omfattende behov for hjælp i det daglige, fx i forhold til at lære selv at strukturere og udføre daglige gøremål samt lære nye rutiner. Med den rette guidning kan Andreas dog klare mange ting selv. Det vurderes, at Andreas fremover bør støttes i at udvikle sine kompetencer i forbindelse med at organisere sin dagligdag og egenomsorg, så Andreas på længere sigt kan blive mere selvhjulpent.

Det vurderes på baggrund af flere samtaler med Andreas og Andreas' mor samt oplysninger fra Solhaven, at Andreas er berettiget til støtte og bør visiteres til et botilbud.

Det bør i forbindelse med den pædagogiske plan udredes, hvilke metoder/værktøjer Andreas kunne have gavn af i det fremtidige tilbud.

Det er derudover vigtigt for Andreas' fremadrettede helbredsforhold, at han lærer om sunde kostvaner samt at botilbuddet kan bidrage til at sætte grænser for hans madforbrug. Da Andreas er meget tæt knyttet til sin mor, er det vigtigt, at Andreas fremover fastholder en god kontakt til både hans mor og hans søster.

Det vurderes, at det vil være godt for Andreas at fortsætte i kendte omgivelser i dagstimerne, og derfor bør han fortsætte på Solhaven, og evt. være der alle ugens dage. Det bør senere overvejes om Andreas kan starte i beskyttet beskæftigelse, når han er kommet til rette.

Begrundelse

Begrundelse for afgørelse

[borgerrettet - indeholder hovedhensyn og faktiske oplysninger]

På grund af dit behov for støtte til at få de praktiske ting i hverdagen til at fungere, særligt indkøb og madlavning, personlig pleje og praktisk hjælp i hjemmet, har vi vurderet, at du er berettiget til botilbud efter Servicelovens § 108.

I vores vurdering har vi lagt vægt på, at du ikke længere kan bo hjemme hos din mor, samt at du på nuværende tidspunkt ikke kan bo alene.

Vi har derudover lagt vægt på, at du er motiveret for at flytte hjemmefra, og at du har været glad for at være på dit tidligere aktivitetstilbud.

Indsatsformål

Formålet med indsatsen er, at Andreas videreudvikler sine sociale kompetencer og praktiske færdigheder i sit botilbud samt på længere sigt bliver i stand til at klare flere opgaver i hverdagen selv.

Indsatsmål

1. At Andreas udvikler sine evner til at varetage sin personlig hygiejne
2. At Andreas fortsat deltager i madlavning
3. At Andreas varetager rengøring på sit eget værelse

Indsatser (tilbud og ydelser)

	Indsats 1	Indsats 2
Ydelser Vælg fra listen den/de ydelser, som indgår i indsatsen.	Længerevarende ophold (§108)	
Tilbud Vælg fra listen den type af tilbud, som leverer ydelsen.	Længerevarende botilbud til voksne	
Kontonummer Vælg fra listen det nummer i den kommunale kontoplan, som leveringen af ydelsen skal konteres på.	xxxxx	
Udfører Angiv den konkrete leverandør, som leverer indsatsen.	Skovbakken botilbud	
OMFANG AF INDSATSEN		
	Indsats 1	Indsats 2
Forventet startdato for indsats Dato for hvornår det forventes at indsatsen kan iværksættes.	1.januar 2012	
Forventet slutdato for indsats Dato for hvornår det forventes at indsatsen ophører. [Mulighed for at angive at foranstaltningen er uden slutdato].	1.januar 2013	

Vælg enhed, antal og pris for hver ydelse i indsatsen:	Indsats 1	Enhed	Antal	Pris	Indsats 2	Enhed	Antal	Pris
<p>Ydelsesenhed Vælg fra listen hvordan den tildelte ydelse afregnes. [Der kan vælges mellem afregning pr. styk/gang eller pr. time, dag, måned eller år]</p> <p>Antal ydelsesenheder Angiv hvor mange gange eller hvor mange timer, dage, måneder eller år ydelsen tildeles. [Det kan også angives om ydelsen skal leveres kontinuerligt.]</p> <p>Pris for ydelsesenhed Angiv pris for den valgte ydelsesenhed [pris pr. gang/styk eller pris pr. time, dag, måned, år]</p>	Ydelse 1: (Længerevarende ophold)	dag	365	xxx	Ydelse 1			
	Ydelse 2				Ydelse 2			
	Ydelse 3				Ydelse 3			
Samlet pris	Indsats 1				Indsats 2			
Forventet pris for enkeltindsats [Beregnes automatisk]	Ydelse 1 = (365*xxx) = yyy							
	Forventet pris for enkeltindsats = (pris for ydelse 1 + pris for ydelse 2 + pris for ydelse 3)							
Forventet pris for samlet indsats [Beregnes automatisk]	Forventet pris for samlet indsats = (Pris for indsats 1 + pris for indsats 2)							

Alternative indsatser (tilbud og ydelser)

	Alternativ indsats 1	Alternativ indsats 2
Ydelser Vælg fra listen den/de ydelser, som indgår i indsatsen.	Støtte til indkøb og kost (§ 85) Støtte til personlig pleje (§ 85) Støtte til praktiske opgaver i hjemmet (§ 85)	
Tilbud Vælg fra listen den type af tilbud, som leverer ydelsen.	Udgående tilbud til voksne	
Kontonummer Vælg fra listen det nummer i den kommunale kontoplan, som leveringen af ydelsen skal konteres på.	Xxx	
Udfører Angiv den konkrete leverandør, som leverer indsatsen.	Ikke afklaret	
OMFANG AF INDSATSEN		
Forventet startdato for indsats Dato for hvornår det forventes at indsatsen kan iværksættes.	1.januar 2012	
Forventet slutdato for indsats Dato for hvornår det forventes at indsatsen ophører. [Mulighed for at angive at foranstaltningen er uden slutdato].	1.januar 2013	

Vælg enhed, antal og pris for hver ydelse i indsatsen:	Indsats 1	Enhed	Antal	Pris	Indsats 2	Enhed	Antal	Pris
<p>Ydelsesenhed Vælg fra listen hvordan den tildelte ydelse afregnes. [Der kan vælges mellem afregning pr. styk/gang eller pr. time, dag, måned eller år]</p> <p>Antal ydelsesenheder Angiv hvor mange gange eller hvor mange timer, dage, måneder eller år ydelsen tildeles. [Det kan også angives om ydelsen skal leveres kontinuerligt.]</p> <p>Pris for ydelsesenhed Angiv pris for den valgte ydelsesenhed [pris pr. gang/styk eller pris pr. time, dag, måned, år]</p>	<p>Ydelse 1: Støtte til indkøb og kost</p>	Uge	52	Xx	Ydelse 1			
	<p>Ydelse 2: Støtte til personlig pleje</p>	Uge	52	Xx	Ydelse 2			
	<p>Ydelse 3: Støtte til praktiske opgaver i hjemmet</p>	Uge	52	Xx	Ydelse 3			
SAMLET PRIS	Alternativ indsats 1				Alternativ indsats 2			
<p>Forventet pris for enkeltindsats [Beregnes automatisk]</p>	<p>Ydelse 1 = (31*pris) = xxx Ydelse 2 = (31*pris) = vvv Ydelse 3 = (31*pris) = zzz Pris for enkeltindsats = (xxx+vvv+zzz)</p>							
<p>Forventet pris for samlet indsats [Beregnes automatisk]</p>	(pris for indsats 1 + pris for indsats 2)							

Tilbud om udarbejdelse af handleplan

<p>Tilbudt/ikke tilbudt handleplan [afkrydsning] Hvis ikke tilbudt, skal dette begrundes</p>	<p><input checked="" type="checkbox"/> Handleplan tilbudt <input type="checkbox"/> Handleplan ikke tilbudt</p> <p>Begrundelse for ikke tilbudt handleplan:</p>
<p>Ønsker borger handleplan?</p>	<p><input checked="" type="checkbox"/> Borger ønsker handleplan <input type="checkbox"/> Borger ønsker ikke handleplan</p>

Angivelse af målgruppe [angiv målgruppe i forhold til den konkrete tildeling]

<ul style="list-style-type: none">€ Funktionsnedsættelse<ul style="list-style-type: none">€ Fysisk funktionsnedsættelse<ul style="list-style-type: none">€ Hørenedsættelse€ Kommunikationsnedsættelse€ Mobilitetsnedsættelse€ Synsnedsættelse€ Døvblindhed€ Psykisk funktionsnedsættelse<ul style="list-style-type: none">€ Intellektuel/kognitiv forstyrrelse<ul style="list-style-type: none">€ Demens€ Hjerneskade<ul style="list-style-type: none">€ Erhvervet hjerneskade€ Medfødt hjerneskade€ Udviklingsforstyrrelse<ul style="list-style-type: none">€ Opmærksomhedsforstyrrelse€ Autismespektrum<input checked="" type="checkbox"/> Udviklingshæmning€ Sindslidelse<ul style="list-style-type: none">€ Angst€ Depression€ Forandret virkelighedsopfattelse€ Personlighedsforstyrrelse€ Spiseforstyrrelse€ Tilknytningsforstyrrelse€ Stressbelastning	<ul style="list-style-type: none">€ Særligt socialt problem<ul style="list-style-type: none">€ Hjemløshed€ Indadreagerende adfærd€ Kriminalitet<ul style="list-style-type: none">€ Personfarlig kriminalitet€ Ikke-personfarlig kriminalitet€ Misbrug<ul style="list-style-type: none">€ Alkoholmisbrug€ Stofmisbrug€ Omsorgssvigt€ Overgreb<ul style="list-style-type: none">€ Voldeligt overgreb€ Seksuelt overgreb€ Prostitution€ Seksuelt krænkende adfærd€ Selvskadende adfærd€ Social isolation€ Udadreagerende adfærd€ Selvmordstanker eller -forsøg
--	---

Indstilling til social indsats

Baggrundsplysninger

Navn	Andreas Andersen
CPR nummer	xxxxxxx
Adresse	xxxxxxx
Tlf.nr.	xxxxxxx
Mail	xxxxxxx
Aktuelt forsørgelsesgrundlag	Førtidspension
Værgemål og repræsentation Angiv, hvis relevant	Værgemål <input checked="" type="checkbox"/> Værgemål (§ 5) <input type="checkbox"/> Værgemål med frataget retslig handleevne (§ 6) <input type="checkbox"/> Samværgemål (§7) <input checked="" type="checkbox"/> Væрге [Lone Andersen, xxxx, xxxx] Repræsentation <input type="checkbox"/> Bisidder <input type="checkbox"/> Partsrepræsentan <input type="checkbox"/> Fuldmagt. Hvis ja, angiv hvad der er givet fuldmagt til: [tekst felt]
Akter vedlagt/bilag vedlagt	Ingen bilag vedlagt
Handle- og betalingskommune Angiv kun hvilken kommune, hvis det ikke er egen kommune.	<input type="checkbox"/> Anden handlekommune [angiv hvilke] <input type="checkbox"/> Anden betalingskommune [angiv hvilke]
Dato	d.xxxx

Sagsbehandler

Navn, tlf., mail	Lotte Hansen, handicapteamet xxx, tlf:xxxx, mail: xxxx
------------------	--

Indsats

Hvad drejer henvendelsen sig om?		
INDSATS DER INDSTILLES TIL	Indsats 1	Indsats 2
Ydelser Vælg fra listen den/de ydelser, som indgår i indsatsen.	Længerevarende ophold (§ 108)	
Tilbud Vælg fra listen den type af tilbud, som leverer ydelsen.	Længerevarende botilbud til voksne	
Kontonummer Vælg fra listen det nummer i den kommunale kontoplan, som leveringen af ydelsen skal konteres på.	Xxx	
Udfører Angiv den konkrete leverandør, som leverer indsatsen.	Skovbakken botilbud	
OMFANG AF INDSATSEN	Indsats 1	Indsats 2
Forventet startdato for indsats Dato for hvornår det forventes at	1.januar 2012	

indsatsen kan iværksættes.								
Forventet slutdato for indsats Dato for hvornår det forventes at indsatsen ophører. [Mulighed for at angive at foranstaltningen er uden slutdato].	1.januar 2013							
Vælg enhed, antal og pris for hver ydelse i indsatsen:	Indsats 1	Enhed	Antal	Pris	Indsats 2	Enhed	Antal	Pris
Ydelsesenhed Vælg fra listen hvordan den tildelte ydelse afregnes. [Der kan vælges mellem afregning pr. styk/gang eller pr. time, dag, måned eller år] Antal ydelsesenheder Angiv hvor mange gange eller hvor mange timer, dage, måneder eller år ydelsen tildeles. [Det kan også angives om ydelsen skal leveres kontinuerligt.] Pris for ydelsesenhed Angiv pris for den valgte ydelsesenhed [pris pr. gang/styk eller pris pr. time, dag, måned, år]	Ydelse 1: Længerevarende ophold	dag	365	xxx	Ydelse 1			
	Ydelse 2				Ydelse 2			
	Ydelse 3				Ydelse 3			
Samlet pris	Indsats 1				Indsats 2			
Forventet pris for enkeltindsats [Beregnes automatisk]	Ydelse 1 = (365*xxx) = yyy							
	Forventet pris for enkeltindsats =							

	(pris for ydelse 1 + pris for ydelse 2 + pris for ydelse 3)	
Forventet pris for samlet indsats [Beregnes automatisk]	(pris for indsats 1 + pris for indsats 2)	

ALTERNATIV INDSTILLING	Alternativ indsats 1	Alternativ indsats 2
Ydelser Vælg fra listen den/de ydelser, som indgår i indsatsen.	Støtte til indkøb og kost (§ 85) Støtte til personlig pleje (§ 85) Støtte til praktiske opgaver i hjemmet (§ 85)	
Tilbud Vælg fra listen den type af tilbud, som leverer ydelsen.	Udgående tilbud til voksne	
Kontonummer Vælg fra listen det nummer i den kommunale kontoplan, som leveringen af ydelsen skal konteres på.	Xxx	
Udfører Angiv den konkrete leverandør, som leverer indsatsen.	Ikke afklaret	
OMFANG AF INDSATSEN	Alternativ indsats 1	Alternativ indsats 2
Forventet startdato for indsats Dato for hvornår det forventes at indsatsen kan iværksættes.	1.januar 2012	
Forventet slutdato for indsats Dato for hvornår det forventes at	1.januar 2013	

indsatsen ophører. [Mulighed for at angive at foranstaltningen er uden slutdato].								
Vælg enhed, antal og pris for hver ydelse i indsatsen:	Indsats 1	Enhed	Antal	Pris	Indsats 2	Enhed	Antal	Pris
Ydelsesenhed Vælg fra listen hvordan den tildelte ydelse afregnes. [Der kan vælges mellem afregning pr. styk/gang eller pr. time, dag, måned eller år]	Ydelse 1: Støtte til indkøb og kost	Uge	52	Xx	Ydelse 1			
	Ydelse 2: Støtte til personlig pleje	Uge	52	Xx	Ydelse 2			
	Ydelse 3: støtte til opgaver i hjemmet	Uge	52	Xx	Ydelse 3			
Antal ydelsesenheder Angiv hvor mange gange eller hvor mange timer, dage, måneder eller år ydelsen tildeles. [Det kan også angives om ydelsen skal leveres kontinuerligt.]								
Pris for ydelsesenhed Angiv pris for den valgte ydelsesenhed [pris pr. gang/styk eller pris pr. time, dag, måned, år]								
SAMLET PRIS	Alternativ indsats 1				Alternativ indsats 2			
Forventet pris for enkeltindsats [Beregnes automatisk]	Ydelse 1 = (31*pris) = xxx Ydelse 2 = (31*pris) = vvv Ydelse 3 = (31*pris) = zzz Pris for enkeltindsats = (xxx+vvv+zzz)							
Forventet pris for samlet								

indsats [Beregnes automatisk]		
---	--	--

Sagsoplysning

Eventuelle diagnoser	Andreas har downs syndrom og epilepsi
Faglig vurdering	<p>Andreas er udviklingshæmmet og søger om at komme i botilbud, da hans mor ikke længere kan passe ham derhjemme.</p> <p>Andreas har et omfattende behov for hjælp i det daglige, fx i forhold til at lære selv at strukturere og udføre daglige gøremål samt lære nye rutiner. Med den rette guidning kan Andreas dog klare mange ting selv. Det vurderes, at Andreas fremover bør støttes i at udvikle sine kompetencer i forbindelse med at organisere sin dagligdag og egenomsorg, så Andreas på længere sigt kan blive mere selvhjulpen.</p> <p>Det vurderes på baggrund af flere samtaler med Andreas og Andreas' mor samt oplysninger fra Solhaven, at Andreas er berettiget til støtte og bør visiteres til et botilbud.</p> <p>Det bør i forbindelse med den pædagogiske plan udredes, hvilke metoder/værktøjer Andreas kunne have gavn af i det fremtidige tilbud.</p> <p>Det er derudover vigtigt for Andreas' fremadrettede helbredsforhold, at han lærer om sunde kostvaner samt at botilbuddet kan bidrage til at sætte grænser for hans madforbrug. Da Andreas er meget tæt knyttet til sin mor, er det vigtigt, at Andreas fremover fastholder en god kontakt til både hans mor og hans søster.</p> <p>Det vurderes, at det vil være godt for Andreas at fortsætte i kendte omgivelser i dagstimerne, og derfor bør han fortsætte på Solhaven, og evt. være der alle ugens dage. Det bør senere overvejes om Andreas kan starte i beskyttet beskæftigelse, når han er kommet til rette.</p>
Samlet vurdering [skala]	D: Omfattende/stort problem
Nuværende/tidligere tilbud	Solhaven, dagtilbud

Indsatsformål:	Formålet med indsatsen er, at Andreas videreudvikler sine sociale kompetencer og praktiske færdigheder i sit botilbud samt på længere sigt bliver i stand til at klare flere opgaver i hverdagen selv.
Indsatsmål 1:	At Andreas udvikler sine evner til at varetage sin personlig hygiejne
Indsatsmål 2:	At Andreas fortsat deltager i madlavning
Indsatsmål 3:	At Andreas varetager rengøring på sit eget værelse

Handleplan

Tilbudt/ikke tilbudt handleplan [afkrydsning] Hvis ikke tilbudt, skal dette begrundes	<input checked="" type="checkbox"/> Handleplan tilbudt <input type="checkbox"/> Handleplan ikke tilbudt Begrundelse for ikke tilbudt handleplan:
Ønsker borger handleplan?	<input checked="" type="checkbox"/> Borger ønsker handleplan <input type="checkbox"/> Borger ønsker ikke handleplan
Under udarbejdelse/ikke udarbejdet [afkrydsning]	<input checked="" type="checkbox"/> Handleplan under udarbejdelse <input type="checkbox"/> Handleplan ikke udarbejdet

Handleplan

Baggrundsoplysninger

Borgers navn	Andreas Andersen
Borgers CPR. Nr.	Xxxxxxx
Adresse	Xxxxxxx
Telefonnummer	Xxxxxxx
Mail	Xxxxxxx
Nærmeste pårørende	Andreas mor, xxx,xxx
Værgemål og repræsentation Angiv, hvis relevant [væрге og partsrepræsentation fremkommer automatisk hvis det tidligere er registreret om borgeren]	Værgemål <input checked="" type="checkbox"/> Værgemål (§ 5) <input type="checkbox"/> Værgemål med frataget retslig handleevne (§ 6) <input type="checkbox"/> Samværgemål (§7) <input checked="" type="checkbox"/> Væрге [Lotte Andersen, xxx,xxx] Repræsentation

	<input type="checkbox"/> Bisidder <input type="checkbox"/> Partsrepræsentant <input type="checkbox"/> Fuldmagt. Hvis ja, angiv hvad der er givet fuldmagt til: [tekst felt]
Dato	1.december 2011

Formål og indsats

Indsatsformål	Formålet med indsatsen er, at du videreudvikler dine sociale kompetencer og praktiske færdigheder i sit botilbud samt på længere sigt bliver i stand til at klare flere opgaver i hverdagen selv.	
	Mål	Dato for opfølgning
Indsatsmål 1:	At du udvikler sine evner til at varetage sin personlig hygiejne	d. 1.juni 2012
Indsatsmål2:	At du fortsat deltager i madlavning	d.1.juni 2012
Indsatsmål 3:	At du varetager rengøring på sit eget værelse	d.1.juni 2012
Indsats 1		
Ydelser/§ Vælg fra listen den/de ydelser, som indgår i indsatsen.	Længerevarende ophold (§108)	
Tilbud Vælg fra listen den type af tilbud, som leverer ydelsen.	Længerevarende botilbud til voksne	
Udfører Angiv den konkrete leverandør, som leverer indsatsen.	Solbakken, xxx, xxx.	

OMFANG AF INDSATSEN	
Forventet startdato for indsats Dato for hvornår det forventes at indsatsen kan iværksættes.	1.januar 2012
Forventet slutdato for indsats Dato for hvornår det forventes at indsatsen ophører. [Mulighed for at angive at foranstaltningen er uden slutdato].	1.januar 2015

Andet

Andre særlige forhold vedrørende boform, beskæftigelse, personlig hjælp, behandling, hjælpemidler m.v.	Du vil gerne fortsætte på dit aktivitetscenter på Solhaven 5 dage om ugen. Du vil blive hentet og bragt alle ugens dage af kommunens handicapkørsel.
Eventuelle aftaler med borger [her angives det, hvis der er indgået aftaler med borger]	Vi har aftalt med dig og din mor, at du gerne vil hjem til din mor og far hver anden weekend. Derudover ønsker din mor og far at lave aktiviteter med dig i hverdagen. Dette kan ske efter nærmere aftale.

Koordinering - Myndighed

Eventuelle samarbejdspartnere i myndigheden [navn, tlf. og afdeling]	Sagsbehandler Jette Knudsen, Jobcentret, xxx
Evt. koordinerende sagsbehandler med samlet ansvar for indsatsen	Sagsbehandler Mette Mortensen, Handicapteamet, xxx

[navn, tlf. og afdeling]	
--------------------------	--

Afgørelsesbrev

[XXX Kommune
Adresse
Afdeling
Sagsbehandlers navn

Telefon xx xx xx xx
www.xxx.dk]

[d.1.dec 2011]

[Andreas Andersen]

[Borger adresse]

Ansøgning om [midlertidigt botilbud]

Du har [den 1. oktober] ansøgt [Kommunenavn] om [at flytte i et botilbud]. Vi har nu behandlet din ansøgning.

Afgørelse

Du bevilges [længerevarende botilbud] i [12] måneder, jf. Servicelovens § [108].

Du har pligt til at oplyse kommunen om eventuelle ændringer, som kan påvirke dit behov for den tildelte indsats.

Begrundelsen

Ved vurderingen har vi lagt vægt på [dit behov for støtte til at få de praktiske ting i hverdagen til at fungere, særligt indkøb og madlavning, personlig pleje og praktisk hjælp i hjemmet, har vi vurderet, at du er berettiget til botilbud efter

Serviceovens § 108. I vores vurdering har vi lagt vægt på, at du ikke længere kan bo hjemme hos din mor, samt at du på nuværende tidspunkt ikke kan bo alene. Vi har derudover lagt vægt på, at du er motiveret for at flytte hjemmefra, og at du har været glad for at være på dit tidligere aktivitetstilbud]

Indsatsformål

Formålet med indsatsen er, at [du videreudvikler dine sociale kompetencer og praktiske færdigheder i sit botilbud samt på længere sigt bliver i stand til at klare flere opgaver i hverdagen selv.]

Indsatsen vil blive fulgt op 1.juni 2012.

Retsregler og praksis

Din ansøgning er vurderet efter [Serviceovens § 108].

Klagevejledning

Hvis du er utilfreds med afgørelsen, har du mulighed for at klage indenfor 4 uger. Hvis du klager skriftligt skal klagen sendes til [angiv kommune] kommune, [angiv adresse]. Du har også mulighed for at klage mundtligt til sagsbehandler [angiv navn på sagsbehandler.] på tlf. [sagsbehandlers eller afdelings tlf. nr.]. Når klagen er modtaget, vil afgørelsen blive vurderet igen. Hvis [angiv kommune] kommune giver dig helt eller delvist medhold i din klage, vil du få besked indenfor 4 uger. Hvis [angiv kommune] kommune fastholder afgørelsen, vil din klage og sagens akter blive sendt til det sociale nævn indenfor 4 uger.

Du kan læse mere om regler og praksis på området i vedlagte uddrag af Serviceoven og i kommunens kvalitetsstandarder, som du kan finde på kommunens hjemmeside [angiv hjemmeside].

Tvivlsspørgsmål

Hvis du har nogen spørgsmål, er du velkommen til at kontakte os.

Med venlig hilsen

[sagsbehandlers navn], [kommunens navn] kommune

Bestilling af social indsats

Baggrundsoplysninger

Borgers navn	Andreas Andersen
Borgers CPR. Nr.	Xxxxxxx
Adresse	Xxxxxxx
Telefonnummer	Xxxxxxx
Mail	Xxxxxxx
Særlige helbredsforhold af relevans for udfører (kan fx være relevante diagnoser)	Andreas har downs syndrom og epilepsi
Evt. kontaktperson oplyst af borger	Andreas mor, Lone Andersen, xxx, xxx
Særlige oplysninger [fx om borgeren har børn]	
Værgemål og repræsentation Angiv, hvis relevant [væрге og partsrepræsentation fremkommer automatisk hvis det tidligere er registreret om borgeren]	Værgemål <input checked="" type="checkbox"/> Værgemål (§ 5) <input type="checkbox"/> Værgemål med frataget retslig handleevne (§ 6) <input type="checkbox"/> Samværgemål (§7) <input checked="" type="checkbox"/> Væрге [Lotte Andersen, xxx, xxx] Repræsentation <input type="checkbox"/> Bisidder <input type="checkbox"/> Partsrepræsentant <input type="checkbox"/> Fuldmagt. Hvis ja, angiv hvad der er givet fuldmagt til: [tekstfelt]
Dato [angivelse af dato for bestilling]	

Indsats

Faglig vurdering	<p>Andreas er udviklingshæmmet og søger om at komme i botilbud, da hans mor ikke længere kan passe ham derhjemme.</p> <p>Andreas har et omfattende behov for hjælp i det daglige, fx i forhold til at lære selv at strukturere og udføre daglige gøremål samt lære nye rutiner. Med den rette guidning kan Andreas dog klare mange ting selv. Det vurderes, at Andreas fremover bør støttes i at udvikle sine kompetencer i forbindelse med at organisere sin dagligdag og egenomsorg, så Andreas på længere sigt kan blive mere selvhjulpne.</p> <p>Det vurderes på baggrund af flere samtaler med Andreas og Andreas' mor samt oplysninger fra Solhaven, at Andreas er berettiget til støtte og bør visiteres til et botilbud.</p> <p>Det bør i forbindelse med den pædagogiske plan udredes, hvilke metoder/værktøjer Andreas kunne have gavn af i det fremtidige tilbud.</p> <p>Det er derudover vigtigt for Andreas' fremadrettede helbredsforhold, at han lærer om sunde kostvaner samt at botilbuddet kan bidrage til at sætte grænser for hans madforbrug. Da Andreas er meget tæt knyttet til sin mor, er det vigtigt, at Andreas fremover fastholder en god kontakt til både hans mor og hans søster.</p> <p>Det vurderes, at det vil være godt for Andreas at fortsætte i kendte omgivelser i dagstimerne, og derfor bør han fortsætte på Solhaven, og evt. være der alle ugens dage. Det bør senere overvejes om Andreas kan starte i beskyttet beskæftigelse, når han er kommet til rette.</p>	
Indsatsformål	Formålet med indsatsen er, at du videreudvikler dine sociale kompetencer og praktiske færdigheder i sit botilbud samt på længere sigt bliver i stand til at klare flere opgaver i hverdagen selv.	
	Mål	Opfølgningsdato
Indsatsmål 1:	At du udvikler sine evner til at varetage sin personlig hygiejne	d. 1.juni 2012
Indsatsmål 2:	At du fortsat deltager i madlavning	d.1.juni 2012

Indsatsmål 3:	At du varetager rengøring på sit eget værelse	d.1.juni 2012		
Ydelseer/§	Længerevarende ophold (§108)			
Tilbud	Længerevarende botilbud til voksne			
Evt. angivelse af lokalt fastsat serviceniveau				
Udfører	Solbakken			
Forventet startdato for indsats	1.januar 2012			
Forventet slutdato for indsats	1.januar 2013			
Opfølgingsdato: [evt. angivelse af forventet hyppighed for opfølgning]	1.juni 2012			
Enhed, antal og pris for hver ydelse i indsatsen:	Indsats 1	Enhed	Antal	Pris
Ydelsesenhed Vælg fra listen hvordan den tildelte ydelse afregnes. [Der kan vælges mellem afregning pr. styk/gang eller pr. time, dag, måned eller år]	Ydelse 1: Længerevarende ophold	Dag	365	
	Ydelse 2			
	Ydelse 3			
Antal ydelsesenheder Angiv hvor mange gange eller hvor mange timer, dage, måneder eller år ydelsen tildeles. [Det kan også angives om ydelsen skal leveres kontinuerligt.]				
Pris for ydelsesenhed Angiv pris for den valgte ydelsesenhed [pris pr. gang/styk eller pris pr. time,				

dag, måned, år]				
Samlet pris for leverandørindsats [Samlet pris for indsats som leveres af én leverandør.]	[samlet pris fra indstilling overføres automatisk]			
Eventuelle aftaler mellem myndighed og udfører omkring indsatsen [fx særlige fokusområder, prioriteringer, dokumentation for indsatsen mv.]	<p>Der bør i forbindelse med den pædagogiske plan udredes, hvilke metoder/værktøjer Andreas kunne have gavn af ift. at udvikle kompetencer til at organisere sin hverdag.</p> <p>Andreas går på aktivitetscenter Solhaven i hverdagen. Det er aftalt med Andreas at han bliver hentet af kommunens handicapkørsel kl.9.00 om morgenen, og bragt hjem til botilbuddet igen kl.17.00.</p>			
Betaling: EAN nr. og personreference	xxx			
Betaling: kontonummer	xxx			

Koordinering - Myndighed

Eventuelle samarbejdspartnere i myndigheden [navn, tlf. og afdeling]	Sagsbehandler Jette Knudsen, Jobcentret, xxx
Evt. koordinerende sagsbehandler med samlet ansvar for indsatsen [navn, tlf. og afdeling]	Sagsbehandler Mette Mortensen, Handicapteamet, xxx

Koordinering - Udfører

Eventuelle indsætter som borgeren modtager fra andre:	Andreas er tilknyttet aktivitetscentret Solhaven: adr: xxx,xxx. Han er der i dagstimerne alle ugens dage, fra kl.9.00 til 17.00. Hans faste kontaktperson på tilbuddet er pædagog
---	---

[tilbud] [ydelser] [konkret leverandør] [omfang]	Anne Jensen
Behov for koordinering (ja/nej)	<input checked="" type="checkbox"/> Ja <input type="checkbox"/> Nej
Ansvarlig for koordinering	Pædagog Anne Jensen, xxx, xxxx
Eventuelle aftaler indgået ml. borger og pårørende som har relevans for indsatsen:	Andreas mor henter Andreas fra dagtilbuddet hver anden fredag.

Opfølgning og tilsyn

Indsats	
[tilbud] [ydelse] [konkret leverandør] [omfang]	Længerevarende ophold (§108) Solbakken

Indsatsformål
Formålet med indsatsen er, at du videreudvikler dine sociale kompetencer og praktiske færdigheder i dit botilbud samt på længere sigt bliver i stand til at klare flere opgaver i hverdagen selv.

Opfølgning på målsætninger for indsatsen	
Indsatsmål/ vurdering	At du udvikler dine evner til at varetage sin personlig hygiejne
Borgers vurdering	Andreas fortæller, at han selv vasker sig og går i bad. Har stadig svært ved selv at huske at gå i bad
Udførers vurdering	Anne fortæller, at Andreas har fået en symboltavle, men har stadig lidt svært ved at bruge den.

Opfølgning på målsætninger for indsatsen

Sagsbehandlers vurdering	Jeg vurderer, at der skal arbejdes videre med Andreas brug af symboltavle
Fremadrettet	<input checked="" type="checkbox"/> Uændret <input type="checkbox"/> Mål skal revideres <input type="checkbox"/> Indsats skal revideres <input type="checkbox"/> Mål afsluttet
Indsatsmål/ vurdering	Indsatsmål 2: At du fortsat deltager i madlavning
Borgers vurdering	Andreas fortæller, at han synes det er sjovt at lave mad med de andre på bostedet.
Udførers vurdering	Anne fortæller at Andreas deltager i den fælles madlavning, men han skal altid guides til at være med.
Sagsbehandlers vurdering	Jeg vurderer, at der stadig er behov for at arbejde med dette mål for at fastholde Andreas aktivitetsniveau
Fremadrettet	<input checked="" type="checkbox"/> Uændret <input type="checkbox"/> Mål skal revideres <input type="checkbox"/> Indsats skal revideres <input type="checkbox"/> Mål afsluttet
Indsatsmål/ vurdering	Indsatsmål 3: At du varetager rengøring på sit eget værelse
Borgers vurdering	Andreas synes det er kedeligt at gøre rent på værelset alene.

Opfølgning på målsætninger for indsatsen

Udførers vurdering	Anne fortæller at Andreas gør rent på sit værelse hver dag, men han husker ikke selv på det.
Sagsbehandlers vurdering	Jeg vurderer at der fortsat skal arbejdes med dette mål, der bør arbejdes med at motivere Andreas til at blive yderligere selvstændig.
Fremadrettet	<input checked="" type="checkbox"/> Uændret <input type="checkbox"/> Mål skal revideres <input type="checkbox"/> Indsats skal revideres <input type="checkbox"/> Mål afsluttet
Eventuelle nye forhold omkring borgerens situation	Anne fortæller, at det tit er svært at få Andreas til at gøre rent og deltage i madlavning, når han har været på hjemmebesøg. Det aftales med Gitte, at der arbejdes på at ensrette reglerne for Andreas, så han opretholder sin gode udvikling ift. aktivitetsniveau.
Samlet konklusion på indsats, indsatsformål og indsatsmål	Overordnet set har Andreas arbejdet godt med sine mål – det besluttes at der arbejdes videre ud fra samme indsatsmål. Fremadrettet bør der arbejdes med Andreas' selvstændighed i forbindelse med de forskellige opgaver.
Eventuelle kommentarer fra pårørende	

Praktiske forhold vedrørende opfølgningen	
Deltagere ved opfølgningsmødet:	Andreas, Gitte, Pædagog Anne Jensen fra Bo- og aktivitetscenter Marienborg
Opfølgning gennemført via:	<input type="checkbox"/> Telefon <input type="checkbox"/> Møde <input type="checkbox"/> Andet
Dato for gennemført opfølgning:	[angiv dato]

Individuelt tilsyn	
Individuelt tilsyn gennemført	<input checked="" type="checkbox"/> Ja
Trives borger?	<input type="checkbox"/> Nej <input checked="" type="checkbox"/> Ja [Angiv evt. bemærkninger:]
Eventuel magtanvendelse i perioden	<input checked="" type="checkbox"/> Nej <input type="checkbox"/> Ja [Hvis ja, foretages opfølgning på forhold omkring magtanvendelse:]
Samlet konklusion på individuelt tilsyn	<p>Andreas giver udtryk for at han trives på tilbuddet. Han har været lidt tid om at falde til, men pædagogerne oplyser at det nu går godt. Andreas fortæller, at han glæder sig til at komme tilbage på Marienborg, når han har været hjemme på weekend hos sin mor.</p> <p>Den hjælp, som Andreas får, svarer til den hjælp, han er visiteret til, og der arbejdes med de opsatte mål for Andreas udvikling.</p>

Tidspunkt for næste opfølgning	
---------------------------------------	--

Tidspunkt for opfølgning	d.1.januar 2013
--------------------------	-----------------